گلشن مهر

روزنامه ای برای مردم گلستان

چهارشنبه ۱۹ دی ۱۳۹۷/سال بیستم/شماره ۱۷۸۲/۴ صفحه/ ۵۰۰ تومان

اجتماعی، فرهنگی، سیاسی، اقتصادی، ورزشی

golshanemehr1@yahoo.com

صاحب امتیاز: احسان مکتبی

maktabi.ehsan48@gmail.com

مدیرمسئول: مریم قرآنی

ghorani_maryam@yahoo.com

نشانی: گرگان-خیابان امام خمینی-پاساژ قدس-طبقه سوم

تلفکس: ۳۲۴۲۱۹۵-۳۲۴۲۴۶۳-۰۱۷

نشانی سازمان آگهی های تهران: تهران-خیابان ستارخان-خیابان رحیمی اصل کوچه ششم شرقی-پلاک ۱-تلفن: ۸۳۴۲۴۷-۰۲۱

چهارشنبه ۱۹ دی ۱۳۹۷/سال بیستم/شماره ۱۷۸۲

سال حمایت از کالای ایرانی

مرجان کار

تولید کننده بلوک سقفی و تیغه دیواری

www. marjankar.ir

در خدمت توسعه مسکن در شمال کشور

تلفن کارخانه گرگان: ۳۲۱۶۴۵۳۷-۰۱۷

دفتر فروش گرگان: ۳۲۴۲۳۶۶۲-۰۱۷

وضعیت ساخت و ساز در گلستان فاجعه است

۲

نیاز سیب زمینی گلستان به فراوری

۳

سردار آزمون شبیه مسی نیست!

۴

فروشی

یک قطعه زمین به مساحت حدود۱ ۱۲۵۰۰ متر دارای سند، واقع در کیلومتر ۲ جاده گرگان. آق قلاچهارراه امیر آباد ابتدای جاده سرخنکلاته به فروش میرسد.

۰۹۱۱۲۷۳۹۷۳۳

یادداشت اول

یاد ها و شایدهای فضای مجازی در گلستان

احسان مکتبی

در ماه گذشته دو شکایت از فعـالان فضـای مجازی ،طـیف حقیقـی را ملتهب کرد. این نوشـته می کوشد به گونه ای دقیقتر مساله را طرح نموده،راهی برای گفت و شـنود فراهم کند. بدیهی است کوشیده ام بسیار خلاصه بر اساس دو دهه تجربه روزنامه نگاری و فعالیت سیاسی و اجتماعی نوری بر تاریکی این مباحث بیفکنم و حتی الامکان راه برون شد را نشان دهم، امیدوارم راهی به دهی برده باشم. یکی از مباحث مهمی که همواره در روزنامه نگاران و نویسندگان چه در عرصه مجازی و چـه در فضای حقیقی از آن گلایه داشته و دارند آن است که نباید شخص ،نهادها سازمانی از آنها به دستگاه قضایی شکایت برد و تاکید می کنند شاکیان نیز می توانند از همین ابزار یعنی فضای مجازی و نوشتار برای پاسخ گویی بهره ببرند.-اما از سوی دیگر شاکیان مدعی آن هستند که به آنها توهین شده است تمـام آن در این مجال نمی گنجد. حرف از «فاضلاب» است که بعد از نیم قرن، منتقـدان و موافقان یکدل نیستند و حق تضییع شده ای آنها را نمی توانند به این خاطر آنها را ساکت کند در این مجال نمی گنجد. حرف از «فاضلاب» است که بعد از نیم قرن، منتقـدان و موافقان یکدل پهلوان جوان آن روزها، حتی پس از گذشت نیم قرن، مُهر «باطل شـده» نخورد. هفده دی امسال ۱۷ دی امسـال نیز «ابن پاپویه»ی شـهر ری، نظاره گر مردمی بود که با گذشت نیم قرن، به احترام جهان پهلوان خود بر سر مزارش حاضر شدند تا یاری دیگر یادش را در دل هاشـان زنده نگه دارند و ثابت کنند این روزهایی که اسطوره، رای شان ملال آور می گذرد؛ قهرمانی که معتقدند بعد از ۵۱ سـال، تکرار نشـده است، او که وقتی هم که باخت از روی دوش همین مردم پایین نیامد. حالا نیم قرن گذشـته است، نیـم قرن از روزی که پسـر خانی آباد چشـم از جهان فرو بسـت تا جاودانه شـود. اما آنچه پس از این همه سـال «فاضلاب» را نه تنها در دنیای گرش‌شکسـته‌ها، کـه در جهان جاودانـه کرده، افتخـارات و مدال های خوشرنگش در عرصه کشتی نیسـت؛ مرام جهان پهلوان، نامش را به تاریخ ورزش ایران گره زده است.

مرور روزهای غرور و افتخار با پسر خانی آباد

راز ماندگاری «تختی»، داسـتانی طولانی اسـت که تمام آن در ایـن مجال نمی گنجد. حـرف از «فاضلاب» اسـت که بعد از نیم قرن، منتقدان و موافقانش یکدل معتقدند تا امروز تکرار نشـده است تا بر نام و آوازه ی پهلـوان جـوان آن روزها، حتی پس از گذشـت نیم قرن، مُهر «باطل شـده» نخورد. هفده دی امسـال هم که از راه رسـید بساز هم این جمله تکرار شـد که «اسـطوره هرگز نمی میـرد» و «فاضلاب تختی» همان نامی اسـت که هرچند سـن و سـال مان قد نمـی دهد تمـا بـا روزهایـی را مـرور کنیـم که حـالی هـا از آن با غرور یاد می کنند اما بزرگ تره‌ها، پسـر «رجب خان» محله ی خانی آباد را به بزرگی اش به یاد دارند. بر کسـی پوشـیده نبوده و نیسـت که «تختی» پیش از آنکه به دنبال قهرمانی و مدال باشـد، جوانمرد بوده؛ از کوه زورخانه و تشـنگ کشتی گرفته، تا کوچه و خیابـان ها. و بـا این مردانگی شان تا آنجا پیش رفت که به فقط از هم قطارانش، بلکه در دنیا از هم پیشـی بگیـرد. چون آرام و خجالتی آن روزها، بعد از رفتـن تمام نشـده تا زیر دوخم اتفاقات تلخ و شیرین زندگی اش جاودانه بمانند.

تختی با مرگ تمام نشد

دهم شـهریور سال ۱۳۴۱ در تاریخ ایران، تنها فروردین چند هزار ایرانی در کام زمین لرزه ی بوئین زهرا نبود؛ بوئین زهرا همان ایسـتگاهی بود که «فاضلاب تختی» را در دل ایرانیان جاودانه کرد تا گوای جایگاه پهلوان مردم و اعتمادشـان به او باشد. زورخانه پهلوان امید علی» در سـال ۱۳۲۹ پسـری را به خود دید که کمتر کسـی فکرش را می کرد تـا چندی بعد قهرمان جهان و المپیک شـود. در کمتر از یک سـال آغاز کشـتی با «حبیب‌الله بلور» قهرمان ایران شـد و طی ده سـال با تکرار این عنوان، توانسـت به عنوان نخسـتین کشتی گیر ایرانی در دسـه وزن مختلف صاحب مدال‌های جهان و المپیک شـود و اولین ورزشکار ایرانی باشد که در سه دوره المپیک دسـتش به مدال رسید؛ افتخاری که بعدها با «محمد نصیری» و «هادی سـاعی» تکرار شـد. بعد از تاخت و تاز ۱۴ سـاله اش در عرصه های جهانی و المپیک، پرونده ی زندگی اش با مرگ مشـکوک و پرابهام اش در اتاق ۲۳ «آلاکلیک» بسـته شد. «تختی» اما پس از مرگش نه تنها تمام نشـد بلکه بر دسـتان مردمی که از او یک اسـطوره در ذهن داشـتند، بزرگ تر شد.

«آقا تختی» یک ملّت

در روزهایـی که زندگی بر «فاضلاب» و خانواده اش سخت می گذشـت سرپناه شـان گرو گذاشته شده؛ همسـان ماجرای تلخی که بارهـا «فاضلاب» یا بغض از آن گفـت؛ «یک روز طلبکاران بـه خانه ما آمدند و اثاثیه خانه و سـاکتاش را بـه کوچه ریختند و ما مجبور شـدیم تا دو شب را در کوچه بخوابیم. شب سـوم اثاثیه را بـه خانه همسـایه‌ها بردیم و دو اتاق اجاره کردیـم. چندی بعد روزگار عرصه را بیشـتر بـر پـدرم تنگ کرد تا ایـنکه مجبور شـد بخیچال طبعی اش را نیز بفروشـد...» زندگی شرایطی را به «فاضلاب» تحمیل کرد تا او نتواند بیشـتر از ۹ سال به تحصیل بپردازد؛ «در ۹ سال حضورم در دبسـتان و دبیرسـتان مرتجهزی خیلی آباد، تنها خاطره‌ای که به یاد دارم، این اسـت که هیچ وقت شاگرد اول نشـده، اما زندگـی در میان مردم و بـرای مردم درس‌هایی به «فاضلاب» آموخت که به گفتـه خودش، هرگز نمی‌توانسـت در معتبرتریـن دانشـگاه‌ها بیامـوزد: «زندگی به من آموخت که مردم را دوسـت بدارم و تا آن جا که در حد توانایی من اسـت، به آنان کمک کنم، از چه طریقی و از چه راهی، مهم نیسـت.»

برای آن مردمی که قهرمانانشان از پرده‌های سـینما می‌آمدنـد، او واقعی‌تـر از واقعیت بود و امروز بعد از گذشـت بیش از نیم قرن از تحادحافظ اش، همچنان مُهر جاودانگی بر نام «فاضلاب تختی» برجسته است. چه جنوب شـهر تهران باشی یا هر جای دیگر ایران. فرقـی نمی کند؛ هـر سـال، ۱۷ دی برایت یک روز خاص اسـت و قبرسـتان پیر ابن بابویه» همان میزبان معروف مردمی که پهلوان جوان شـان را دوسـت و یارگ داشـتند. سال‌هاسـت «فاضلاب تختی» خانی آباد، برای این ملّت «آقا تختی» اسـت، کلیدواژه ای که شـنونده را ارجاع می‌دهد به خصلت های جوانمردی او که جایش در روزگار ما خالی مانده است.

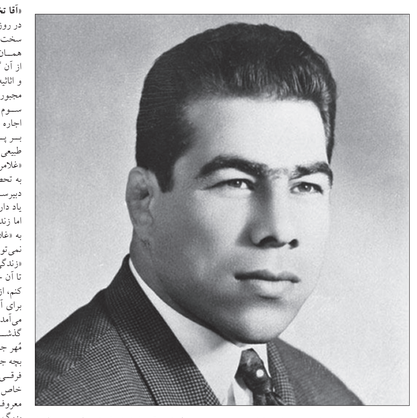

مربیان گلستانی در جمع برترین های کانون مربیان فوتبال ایران

گروه ورزشـی - از برترین مربیان فوتبال و فوتبال استان گلستان از سوی کانون مربیان فوتبال کشور تجلیل شد.برترین مربیان فوتبال و فوتسال کانون مربیان فوتبال کشور در دو بخـش بانوان و آقایان انتخاب و از آنان طی مراسمی در سالن همایش‌های کتابخانه ملی ایران تجلیل شـد.در این مراسم که با حضور سـلطانی فر،رییس ورزش و جوانان، مهدی تاج رئیس فدراسـیون فوتبال، ذوالفقارنسب رئیس کانون مربیان فوتبال کشـور و برخی شخصیت های برجسـته ورزشی و فوتبالی کشـور برگزار شـد، از برترین مربیان کانون های مربیان فوتبال کشور تجلیل به عمل آمد. از صفرهای رایج ریـیس کانون مربیان فوتبال گلستان، سعید شریت خوار در بخش فوتسال مردان، سیدصادق موسوی در رده پایه فوتسال، سحر قربان زاد در فوتبال بانوان، سیدمحمد نیک نژاد در فوتبال رده پزشـکیان و مهدی نیبانیان در فوتبال ساحلی ، نمایندگان فوتبال و فوتسال گلستان بودند که در این همایش از آنان تجلیل و قدردانی شد.

رقابت ۵۲ رأس اسب در هفته هشتم کورس زمستانه گنبد

گروه ورزشی ـ هفته هشتم رقابت‌های کورس اسبدوانی زمسـتانه گنبد با شرکت ۵۲ رأس اسب در مجموعه سولرکای این شهرسـتان برگزار شد و برترین های خود را معرفی کردند.در این هفته از مسابقات، اسب های شرکت کننده در کورس مانند هفته های قبل از نژادهای ترکمن، دوختون و تروبرد بودند که در ۶ دور ۱۰۰۰ و ۱۲۰۰ متری با یکدیگر به رقابت پرداختند.

در پایان هفته هشتم کورس اسبدوانی زمسـتانه گنبد، کمال دلیجه عطا با کسب دو مقام نخست به عنوان بهترین چابکسوار هفته معرفی شد.

برترین چابکسواران این هفته در کورس های مختلف نیز این نفرات بودند:

دور اول: علی رجال با اسب سردار سخاوی، یاسر جرجانی با اسب بارش و فریان محمد اوجی با اسب هامراک حبیب ایشان/ دور دوم: کمال دلیجه عطا با اسب رادیوتر، علی محمد غیاری با اسب اذن لای و ستار مهرانی با اسب دیبالا/ دور سوم: نادر صالح پور با اسب ایمن مین، بنیامین ملایی با اسب آلتون تاش و رامین قهرمانی با اسب یل هج/ دور چهارم: کمال دلیجه عطا با اسب نار هوراند، نادر صالح پور با اسب شیهو و آرمین آق آتابای با اسب تایلان/ دور پنجم: کمال دلیجه صالح پور با اسب مجستیک، عبدالرحیم آرمیده با اسب تو برس تولس و نادر صالح پور با اسب کارزا / دور ششم و پایانی: علیرضا شاهمیر با اسب دیلاه فریان محمد اوجی با اسب سوپرانگ

در پایان رقابت های این هفته، ۸۸ میلیون و ۸۵۰ هزار تومان جایزه نقدی به چابکسواران و صاحبان اسب‌های برتر تعلق گرفت.هفته‌های تهم و دهم این مسابقات، روزهای پنجشنبه (فردا) و جمعه این هفته برگزار می شود.

مزایده

تعاونی اعتبار آزاد ثامن الائمه (ع)

تعاونی اعتبار آزاد ثامن الائمه (ع)دراستای اجرای قانون رفع موانع تولید رقابت پذیر و ارتقای نظام مالی کشور و تاکیدات دولت محترم، املاک مازاد بر نیاز خود به شرح ذیل در استان گلستان را بر مبنای قیمت پایه مزایده و در وضعیت موجود و بصورت نقد و نقد- اقساط در معرض فروش قرار می دهد. متقاضیان جهت دریافت اسناد و شرایط شرکت در مزایده و هماهنگی برای بازدید از املاک از تاریخ چاپ آگهی حداکثر به مدت ۱۰ روز به آدرس گرگان، بلوار نهارخوران، نبش عدالت ۱/ ۴۸ ساختمان بانک انصار کدپستی ۱۵۱۱۹-۴۹۱۶۷ مراجعه نمایند و در صورت هر گونه سوال با شماره ۳۲۵۳۳۶۴۳ تماس حاصل نمایند.

پس از پایان مهلت ۱۰ روزه، از دریافت پاکت پیشنهادات قیمت خودداری می گردد و همچنین مدت مزایده تمدید نمی گردد.

تعاونی اعتبار آزاد ثامن الائمه(ع) در قبول یا رد یک یا کلیه پیشنهادات مختار است.

کد ملک	شهرستان	آدرس	مبلغ پایه مزایده (ریال)	پلاک ثبتی	کاربری	توضیحات	عرصه	مجموع اعیانی	سن بنا (سال)
۱۱۶	گنبد	گنبد، خیابان ملک الشعرا، نبش کوچه ۲۳	۱۴۷۰۰۰۰۰۰	۱/۲۳۳۶/۶۹۵۸	مسکونی	آبار،نان طبقه اول، دوخواب فاقدپارکینگ	۱۴۷/۳۲	۱۴۷/۳۲	۲۰ سال

www.golshanemehr.ir

میدان

اعلام لیست نهایی ایران برای انتخابات شورای المپیک آسیا

هیأت اجرایی کمیته ملی المپیک لیست نهایی کاندیداهای ایسران برای انتخابات شـورای المپیک آسـیا را تایید کردبا برگزاری جلسه هیأت اجرایـی کمیته ملی المپیک لیسـت کاندیداها بـرای انتخابات شـورای المپیک آسیا نهایی شد و تعداد افراد کاندیدا از ایران که قبلا در لیسـت اولیه ۱۳ نفر به بود ۹ نفر کاهش پیدا کرد.اسامی نهایی کاندیداها؛هیات اجرایی: رضا صالحی امیری، کمیته فرهنگی: علیاکبرحمید احمدی، کمیتـه ورزش و زنان: مهین فرهـادی زاد،کمیته ورزش برای همه: محمدعلیپور، کمیته آموزش و پژوهش: فضل اله باقرزاده، کمیته قوانین: علی دادگر، کمیته رسانه: محمود عبدالهی

همچنیـن در این جلسـه مصوب شـد که کمیسـیون ورزش و زنان که ریاسـت آن بر عهده مهین فرهادی زاد است میزبان نشست کمیسیون ورزش و زنان شورای المپیک آسیا در سال ۲۰۱۹ باشد.

آغاز پخش سریال جهان پهلوان تختی از رادیو

پخش سریال رادیویی «جهان پهلوان» از روز پنجشـنبه سیزدهم دی ماه از رادیو نمایش آغاز شـد«جهان پهلوان» بر اساس زندگی پهلوان جوانمرد «فاضلاب» تختی، در قالب سـریالی رادیویی نوشته شده و ایوب آقاخانی کارگردانی آن را بر عهده دارد. این سریال رادیویی با بازی تعدادزیـادی از بازیگـران اداره کل هنرهای نمایش رادیو و به مدیرکاری پیروز صدرایی و الکنوری عضو کانون فارغ التحصیلان ۱۶۳۰ به روی آنتن رادیو نمایش می‌رود.

ویدئوتچک به وزنه برداری آمد

طبق قوانین جدید فدراسـیون جهانی وزنه برداری ویدئو چک وارد وزنه برداری شد و یک حرکت ورزشکاران هم از این پس خطا محسوب می شود.فدراسیون جهانی وزنه برداری، قوانین فنی مسـابقات در سـال ۲۰۱۹ را اعلام کرد و در این قوانین آمده که در تصمیم مهم گرفته شـده اسـت، یکی از این قوانین این اسـت که اگر ورزشکار هانتر را بـا کفش خود لمسـی کند خطا محسـوب مـی شـود. از ایـن رو دیگر ورزشـکاران نباید هانتر را با پای خود در حین مسابقه لمس کنند. ورود ویدئوتچک به وزنه برداری از دیگر تصمیمات مهم برای سال ۲۰۱۹ است. قرار است با نصب چهار دوربین ویدئوتچک در وزنه برداری عملـی شود.محسـن بیرانوند که عضو کمیته آموزش فدراسـیون جهانی اسـت در جلسـات کمیته ها پیشنهاد استفاده از ویدیـو چـک را داده بـود.

دستور سلطانی فر برای پیگیری؛ مدال آوران بازی های آسیایی از خدمت سربازی معاف شوند

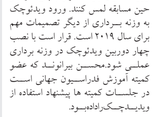

وزیر ورزش از دفتر امور مشترک فدراسـیونها خواست تا پیگیر معافیت ورزشکاران مدال آور در بازیهای آسیایی شود

محمد سلطانی فر، از انتایج خیـره کننده قهرمانـان ایران که از جام جهانی روبـه آغاز شـد و با رکورد شـکنی مدال آوری در بازی‌های آسـیایی و کسب مقام سـومی بازی های پاراآسـیایی برای نخسـتین بار و همچنیـن کسـب مقام هفتمـی در المپیک جوانان اعلام داشت که مدال موفقی را برای جوانان آسـیا نهایی شد و تعداد افراد کاندیدا از ایران که قبلا در لیسـت اولیه ۱۳ نفر به بود ۹ نفر کاهش پیدا کرد.اسامی نهایی کاندیداها؛هیات اجرایی: رضا صالحی امیری، کمیته فرهنگی: علیاکبرحمید احمدی، کمیتـه ورزش و زنان: مهین فرهـادی زاد،کمیته ورزش برای همه: محمدعلیپور، کمیته آموزش و پژوهش: فضل اله باقرزاده، کمیته قوانین: علی دادگر، کمیته رسانه: محمود عبدالهی

همچنیـن در این جلسـه مصوب شـد که کمیسـیون ورزش و زنان که ریاسـت آن بر عهده مهین فرهادی زاد است میزبان نشست کمیسیون ورزش و زنان شورای المپیک آسیا در سال ۲۰۱۹ باشد.

خبر

زاوی: سردار آزمون شبیه مسی نیست!

ستاره پیشین بارسـلونا: «مسی» آسیایی را از بهترین «مسی» آسیایی تا انتخاب کرد.فاکس گزارش داد: در جام ملت‌های آسـیا خیلی از تیم‌ها از تاخت و تاز ۱۴ سـاله ان در عرصه های جهانی و المپیک، پرونده ی زندگی اش با مرگ مشـکوک و پرابهام اش در اتاق ۲۳ «آلاکلیک» بسـته شد. «تختی» اما پس از مرگش نه تنها تمام نشـد بلکه بر دسـتان مردمی که از او یک اسـطوره در ذهن داشـتند، بزرگ تر شد.

جشنواره ملی دستاوردهای دانشجویان پیام‌نور در گلستان برگزار می شود.

کوثر قنداهی -به مناسبت چهلمین سالگرد پیروزی انقلاب اسـلامی و سی امین سالگرد تاسـیس دانشـگاه پیام نور،جشـنواره ملی دسـتاوردهای دانشجویان پیام نور برگزار می شـود.مدیر کل فرهنگی و فوق برنامه دانشگاه پیام نور با بیان اینکه امسـال گلسـتان میزبان جشـنواره ملی دسـتاوردهای دانشجویان پیام نور اسـت،گفت:این جشـنواره هر سال در ۳ بخش مجزاحرکت،رویش و نشریات برگزار می شود.امسال سـی امین سالگرد پیروزی انقلاب اسـلامی و سی امین سالگرد تاسـیس دانشگاه پیام نور،این ۳ جشـنواره در هم ادغام و به صورت یکشکوه تری برگزار خواهد شد.ناصر محمدی گفت:۲۰۰۰انجمن،کانون و شـبه در دانشگاه پیام نور کشور فعالیت می کنند که از میان آنها حدود ۲۰۰ نفر از نخبگان دسـتاوردهای خود را در اسـتان گلسـتان به نمایش می گذارند.وی افزود:این جشـنواره از تاریخ ۲۶ لغایت ۲۹ بهمن ماه سـال جاری برگـزار خواهد شـد.همچنین دفتر دبیرخانه تقریب مذاهب دانشگاه پیام نور کشـور،دبیرخانه تقریب مذاهب اسلامی در دانشگاه پیام نور گلسـتان افتتاح شد.زیرا گلسـتان نمونه و الگوی خوبی در زمینه تقریب مذاهب و اتحاد است. وی افزود پس از پیروزی انقلاب اسـلامی از سال ۶۹ مجمع جهانی تقریب مذاهب به فرمان رهبر معظم انقلاب اسـلامی تشـکیل شد و اکنون به حرکتی بین المللی تبدیل شده است و تقریب بیش از حرف نیازمند عمل است و ما به تقریب اخلاق نیازمندیم.

محمدی تصریح کردند ۱۲ اسـتان کشور اهل تسنن و تشیع با اتحاد در کنار یکدیگر زندگی می کنند و دفتر دبیرخانه تقریب دانشگاه پیام نور مختص به اسـتان گلسـتان نیسـت،بلکه ماحصلی چون مشـکلات آبی در برخـی از نقاط شهرسـتان، راه اندازی بیمارسـتان اعصاب و روان، رسیدگی جاده های پر خطـر از گلاه چهار بانده شـدن مسـیر نوکنده تا بندرترکمن و آق قلا، بیمه هنرمندان صنایع دسـتی، نبود مصلـی برای ای نماز و ... مطالبه شـد.

مدیرکل سیاسی و انتخاباتی استانداری گلستان: سفر رییس جمهور به گلستان

طاهرا این محدوده چهار هزار هکتاری در گمیشـان و حوزه استحفاظی شما بوده است؟،البته ما اصرار کرده بودیـم منطقه‌ای برای اتصال منطقـه آزاد به دریا درنظر گرفته شـود و روی نقشه هم این محدوده که در شـمال گمیشان در ساحل تنرو بود، مشخص کرده بودیم. حالا به برگشـت لایحـه اینجا دارید بتوانیم این مسـاحت را بازگردانیم هرچند ساده نیسـت و به مصوبه هیئت دولت نیاز دارد.

وقـت و انرژی و تمایندگان و سـناتورهای صرف منطقه آزاد شـده در شرایطی که ما از ظرفیت منطقه ویژه اقتصادی اترک نتوانسـته‌ایم استفاده کنیم.

شرکت شهرک‌ها، زیرسـاخت‌های لازم در شـهرک هزار هکتـاری اترک را فراهم کرده اما میزان جذابیت به لحاظ زیرساختی، دسترسـی به جاده و شهرها برای سرمایه‌گذار بررسی شده و بعثقر می‌رسد اترک از جذابیت و مطلوبیت لازم بـرای سـرمایه‌گذاران برخـوردار نیسـت و به دلیل نزدیـک بودن زیرسـاخت‌های صنعتی در شـمال اسـتان، سرمایه‌گذاران هم‌اکنون رغبتی چندانی ندارند و این منطقه مطالبات خواسته ها و چانه زنی های سیاسی در این عنر باشد.مدیر کل سیاسـی- انتخاباتی اسـتاندار گلسـتان ادامه داد:بحران که نمی‌آید، توسـعه نیافتگی، تخریب محیط‌زیست و رواناب از مهم ترین چالش های اسـتان اسـت که پیگیری در رفع هر یک از آن ها در توسـعه اسـتان موثر اسـت. مکتبی تصریح کرد:تلاش داریم این موضوعات محوری را در سـفر رییس جمهور به گلسـتان مطالبه و سپس پیگیری کنیم.

گلشن مهر

روزنامه

۰۱۷۳۲۲۵۱۳۱۶

سفر رییس جمهور به گلستان

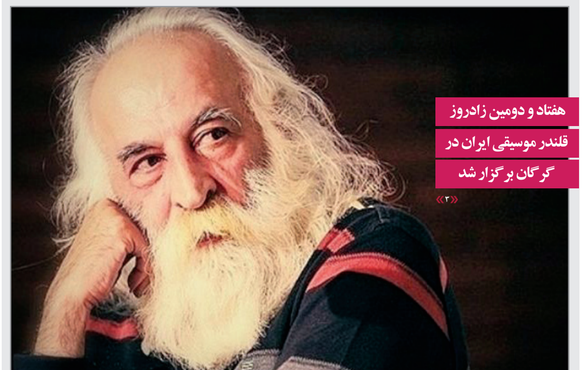

هفتاد و دومین زادروز قلندر موسیقی ایران در گرگان برگزار شد

۲

به بهانه ۱۷ دی پنجاه و یکمین سالروز درگذشت غلامرضا تختی

نیم قرن جاودانگی

۱۷ دی امسـال نیز «ابن پاپویه»ی شـهر ری، نظاره گر مردمی بود که با گذشت نیم قرن، به احترام جهان پهلوان خود بر سر مزارش حاضر شدند تا یاری دیگر یادش را در دل هاشـان زنده نگه دارند و ثابت کنند این روزهایی که اسطوره، رای شان ملال آور می گذرد؛ قهرمانی که معتقدند بعد از ۵۱ سـال، تکرار نشده است، او که وقتی هم که باخت از روی دوش همیـن مردم پایین نیامد. حالا نیم قرن گذشته اسـت، نیم قرن از روزی که پسـر خانی آباد چشم از جهان فرو بسـت تا جاودانه شـود. اما آنچه پس از این همه سـال «فاضلاب» را نه تنها در دنیای گرش‌شکسـته‌ها، کـه در جهان جاودانـه کرده، افتخـارات و مدال های خوشرنگش در عرصه کشتی نیسـت؛ مرام جهان پهلوان، نامـش را به تاریخ ورزش ایران گره زده است. راز ماندگاری «تختی»، داسـتانی طولانی اسـت که تمام آن در ایـن مجال نمی گنجد. حـرف از «فاضلاب» اسـت که بعد از نیم قرن، منتقـدان و موافقانش یکدل نیستند و حق تضییع شده ای آنها را نمی توانند به این خاطر آنها را ساکت کند در این مجال نمی گنجد. حرف از «فاضلاب» اسـت که بعد از نیم قرن، منتقـدان و موافقانش یکدل معتقدند تـا امروز تکرار نشـده اسـت تا بر نام و آوازه ی پهلوان جوان آن روزها، حتی پس از گذشـت نیم قرن، مُهر «باطل شـده» نخورد. هفده دی امسـال هم که از راه رسـید بساز هم این جمله تکرار شـد که «اسـطوره هرگز نمی میـرد» و «فاضلاب تختی» همان نامی اسـت که هرچند سـن و سـال مان قد نمـی دهد تمـا بـا روزهایـی را مـرور کنیـم که حـالی هـا از آن با غرور یاد می کنند اما بزرگ تره‌ها، پسـر «رجب خان» محله ی خانی آباد را به بزرگی اش به یاد دارند. بر کسـی پوشـیده نبوده و نیسـت که «تختی» پیش از آنکه به دنبال قهرمانی و مدال باشـد، جوانمرد بوده؛ از کوه زورخانه و تشـنگ کشتی گرفته، تا کوچه و خیابـان ها. و بـا این مردانگی اش تا آنجا پیش رفت که به فقط از هم قطارانش، بلکه در دنیا از هم پیشـی بگیـرد. چون آرام و خجالتی آن روزها، بعد از رفتـن تمام نشـده تا زیر دوخم اتفاقات تلخ و شیرین زندگی اش جاودانه بمانند.

تختی با مرگ تمام نشد

دهم شـهریور سال ۱۳۴۱ در تاریخ ایران، تنها فروردین چند هزار ایرانی در کام زمین لرزه ی بوئین زهرا نبود؛ بوئین زهرا همان ایسـتگاهی بود که «فاضلاب تختی» را در دل ایرانیان جاودانه کرد تا گوای جایگاه پهلوان مردم و اعتمادشـان به او باشد. زورخانه پهلوان امید علی» در سـال ۱۳۲۹ پسـری را به خود دید که کمتر کسـی فکرش را می کرد تـا چندی بعد قهرمان جهان و المپیک شـود. در کمتر از یک سـال آغاز کشـتی با «حبیب‌الله بلور» قهرمان ایران شـد و طی ده سـال با تکرار این عنوان، توانسـت به عنوان نخسـتین کشتی گیر ایرانی در دسـه وزن مختلف صاحب مدال‌های جهان و المپیک شـود و اولین ورزشکار ایرانی باشد که در سه دوره المپیک دسـتش به مدال رسید؛ افتخاری که بعدها با «محمد نصیری» و «هادی سـاعی» تکرار شـد. بعد از تاخت و تاز ۱۴ سـاله اش در عرصه های جهانی و المپیک، پرونده ی زندگی اش با مرگ مشـکوک و پرابهام اش در اتاق ۲۳ «آلاکلیک» بسـته شد. «تختی» اما پس از مرگش نه تنها تمام نشـد بلکه بر دسـتان مردمی که از او یک اسـطوره در ذهن داشـتند، بزرگ تر شد.

«آقا تختی» یک ملّت

در روزهایـی که زندگی بر «فاضلاب» و خانواده اش سخت می گذشـت سرپناه شـان گرو گذاشته شده؛ همسـان ماجرای تلخی که بارهـا «فاضلاب» یا بغض از آن گفـت؛ «یک روز طلبکاران بـه خانه ما آمدند و اثاثیه خانه و سـاکتاش را بـه کوچه ریختند و ما مجبور شـدیم تا دو شب را در کوچه بخوابیم. شب سـوم اثاثیه را بـه خانه همسـایه‌ها بردیم و دو اتاق اجاره کردیـم. چندی بعد روزگار عرصه را بیشـتر بـر پـدرم تنگ کرد تا ایـنکه مجبور شـد بخیچال طبعی اش را نیز بفروشـد...» زندگی شرایطی را به «فاضلاب» تحمیل کرد تا او نتواند بیشـتر از ۹ سال به تحصیل بپردازد؛ «در ۹ سال حضورم در دبسـتان و دبیرسـتان مرتجهزی خیلی آباد، تنها خاطره‌ای که به یاد دارم، این اسـت که هیچ وقت شاگرد اول نشـده، اما زندگـی در میان مردم و بـرای مردم درس‌هایی به «فاضلاب» آموخت که به گفتـه خودش، هرگز نمی‌توانسـت در معتبرتریـن دانشـگاه‌ها بیامـوزد: «زندگی به من آموخت که مردم را دوسـت بدارم و تا آن جا که در حد توانایی من اسـت، به آنان کمک کنم، از چه طریقی و از چه راهی، مهم نیسـت.»

برای آن مردمی که قهرمانانشان از پرده‌های سـینما می‌آمدنـد، او واقعی‌تـر از واقعیت بود و امروز بعد از گذشـت بیش از نیم قرن از تحادحافظ اش، همچنان مُهر جاودانگی بر نام «فاضلاب تختی» برجسته است. چه جنوب شـهر تهران باشی یا هر جای دیگر ایران. فرقـی نمی کند؛ هـر سـال، ۱۷ دی برایت یک روز خاص اسـت و قبرسـتان پیر ابن بابویه» همان میزبان معروف مردمی که پهلوان جوان شـان را دوسـت و یارگ داشـتند. سال‌هاسـت «فاضلاب تختی» خانی آباد، برای این ملّت «آقا تختی» اسـت، کلیدواژه ای که شـنونده را ارجاع می‌دهد به خصلت های جوانمردی او که جایش در روزگار ما خالی مانده است.

رقابت ۵۲ رأس اسب در هفته هشتم کورس زمستانه گنبد

گروه ورزشی ـ هفته هشتم رقابت‌های کورس اسبدوانی زمسـتانه گنبد با شرکت ۵۲ رأس اسب در مجموعه سولرکای این شهرسـتان برگزار شد و برترین های خود را معرفی کردند.در این هفته از مسابقات، اسب های شرکت کننده در کورس مانند هفته های قبل از نژادهای ترکمن، دوختون و تروبرد بودند که در ۶ دور ۱۰۰۰ و ۱۲۰۰ متری با یکدیگر به رقابت پرداختند.

در پایان هفته هشتم کورس اسبدوانی زمسـتانه گنبد، کمال دلیجه عطا با کسب دو مقام نخست به عنوان بهترین چابکسوار هفته معرفی شد.

برترین چابکسواران این هفته در کورس های مختلف نیز این نفرات بودند:

دور اول: علی رجال با اسب سردار سخاوی، یاسر جرجانی با اسب بارش و فریان محمد اوجی با اسب هامراک حبیب ایشان/ دور دوم: کمال دلیجه عطا با اسب نار هوراند، علی محمد غیاری با اسب اذن لای و ستار مهرانی با اسب دیبالا/ دور سوم: نادر صالح پور با اسب ایمن مین، بنیامین ملایی با اسب آلتون تاش و رامین قهرمانی با اسب یل هج/ دور چهارم: کمال دلیجه عطا با اسب نار هوراند، نادر صالح پور با اسب شیهو و آرمین آق آتابای با اسب تایلان/ دور پنجم: کمال دلیجه صالح پور با اسب مجستیک، عبدالرحیم آرمیده با اسب تو برس تولس و نادر صالح پور با اسب کارزا / دور ششم و پایانی: علیرضا شاهمیر با اسب دیلاه فریان محمد اوجی با اسب سوپرانگ

در پایان رقابت های این هفته، ۸۸ میلیون و ۸۵۰ هزار تومان جایزه نقدی به چابکسواران و صاحبان اسب‌های برتر تعلق گرفت.هفته‌های تهم و دهم این مسابقات، روزهای پنجشنبه (فردا) و جمعه این هفته برگزار می شود.

www.golshanemehr.ir

تسهیلات چاره رونق تولید نیست

به بهانه ۱۷ دی پنجاه و یکمین سالروز درگذشت غلامرضا تختی

نیم قرن جاودانگی

۱۷ دی امسـال نیز «ابن پاپویه»ی شـهر ری، نظاره گر مردمی بود که با گذشت نیم قرن، به احترام جهان پهلوان خود بر سر مزارش حاضر شدند تا یاری دیگر یادش را در دل هاشـان زنده نگه دارند و ثابت کنند این روزهایی که اسطوره، رای شان ملال آور می گذرد؛ قهرمانی که معتقدند بعد از ۵۱ سـال، تکرار نشده است، او که وقتی هم که باخت از روی دوش همیـن مردم پایین نیامد. حالا نیم قرن گذشـته اسـت، نیـم قرن از روزی که پسـر خانی آباد چشـم از جهان فرو بسـت تا جاودانـه شـود. اما آنچه پس از این همه سـال «فاضلاب» را نه تنها در دنیای گرش‌شکسـته‌ها، کـه در جهان جاودانـه کرده، افتخـارات و مدال های خوشرنگش در عرصه کشتی نیسـت؛ مرام جهان پهلوان، نامـش را به تاریخ ورزش ایران گره زده است. راز ماندگاری «تختی»، داسـتانی طولانی اسـت که تمام آن در ایـن مجال نمی گنجد. حـرف از «فاضلاب» اسـت که بعد از نیم قرن، منتقـدان و موافقانش یکدل معتقدند تـا امروز تکرار نشـده اسـت تا بر نام و آوازه ی پهلوان جوان آن روزها، حتی پس از گذشـت نیم قرن، مُهر «باطل شـده» نخورد. هفده دی امسـال هم که از راه رسـید بساز هم این جمله تکرار شـد که «اسـطوره هرگز نمی میـرد» و «فاضلاب تختی» همان نامی اسـت که هرچند سـن و سـال مان قد نمـی دهد تمـا بـا روزهایـی را مـرور کنیـم که حـالی هـ