گلشن مهر

روزنامه ای برای مردم گلستان

چهارشنبه ۳بهمن۱۳۹۷/سال بیستم/شماره ۱۷۸۹/۴صفحه/۵۰۰تومان

سال حمایت از کالای ایرانی

مرجان کار

تولید کننده بلوک سفالی و تیغه دیواری

www. marjankar.ir

در خدمت توسعه مسکن در شمال کشور

تلفن کارخانه گرگان: ۳۲۱۶۴۵۳۷-۰۱۷

دفتر فروش گرگان: ۳۲۴۲۳۶۴۲-۰۱۷

۲۰ تلفه جدید در گلستان برای پاسداری در دستور کار فراز می گیرد

۲

آبگیری بیش از ۶۰ درصد تالاب بین المللی گمیشان

۳

دوبانوی گلستانی در اردوی هفتم والیبال امیدها

۴

فروشی

یک قطعه زمین به مساحت حدودا ۱۲۵۰۰ متر دارای سند، واقع در کیلومتر ۲ جاده گرگان. آق قلاچهارراه امیر آبادابتدای جاده سرخنکلاته به فروش میرسد.

۰۹۱۱۲۷۳۹۷۳۳

خبر

ساخت بزرگراه گنبد اینچه برون شتاب می گیرد

مدیرکل راه و شهرسازی گلستان گفت: عملیات ساخت بزرگراه گنبدکاووس به اینچه برون بنا تزریق اعتبارات در ماه های باقیمانده تا پایان سال شتاب بیشتری می گیرد. بسه گزارش ایرنا بسه از پایگاه اطلاع رسانی این اداره کل، حسین محبوبی اظهار داشت: ۲۰ کیلومتر از طول این جاده با خرید از مالکین شخصی آزاد سازی شده و با ۹۸ میلیارد ریال اعتبار استانی ۶ کیلومتر آن آسفالت و زیر سازی می شود. وی بیان کرد: وجود پایانه مرزی اینچه برون، راه آهن بین المللی ایران – ترکمنستان – قزاقستان و احتمال راه اندازی منطقه آزاد و بندر خشک اینچه برون اهمیت ساخت این جاده را در شمال استان دوچندان می کند.محبوبی افزود: این جـاده ۵۶ کیلومتر طول دارد که بسا بهره بـرداری از آن مسـیر گنبد -اینچه برون ۲۶ کیلومتر کوتاه تر می شـود. بیشتر مدیرکل راه و شهرسـازی گلسـتان اعتبار مورد نیاز برای اجرای این طرح را افزون بر ۶۰۰میلیارد ریال اعلام کرده بود.این بزرگراه که از شهر گنبدکاووس آغاز و به پایانه مرزی اینچه برون متصل می شود در ادامه تا آق قلا خواهد رسید. در ارتباط با توجه به اهمیت ترانزیت کالا در این محور، ۲ دستگاه گمرک در مبادی ورودی و خروجی این پایانه مرزی ایجاد شده است و با مراجعه به گمرک اینچه برون می توان کارت ها و اظهارنامه های گمرکی را تکمیل کرد.

دوبانوی گلستانی در اردوی هفتم والیبال امیدها

گروه ورزشـی ـ دو بازیکن گلسـتانی به اردوی تیـم ملی والیبال بانوان در رده امید دعوت شـدند.با دعوت کادر فنی تیم ملی والیبال بانوان امیدهای کشـور ۱۹ بازیکن به هفتمین اردوی این تیم دعوت شدند.

در این اردو که از روز یکشنبه ۳۰ دی آغاز شده و تا ۲ بهمن به طول می انجامد زهرا خان محمـدی و رویا فرخی از گلسـتان حضـور دارند.اله حلاج، مینـا بختیار و محدثه مشـتاقی از اصفهان، سـوگند حق پرسـت و الهـه پورصالح از گیـلان، رقیه جهانـی از مازنـدران، ریحانـه کریمی از فارس، فاطمه سلگی از لرسـتان، مهنا بحرانی پسور از البرز، اسـما سـعیدی و معصومه اسماعیلی از آذربایجان غربی، زهرا کریمی و اسـرا ورمزیار از مرکزی، زهرا صالحی از خراسـان رضوی، سـتایش ارشـدی از تهران، مهـا قادری از یزد و کوثر زمانی از کردسـتان دیگر اردوشـنبان تی ملی والیبال بانوان در رده امید هسـتند.تیم ملی والیبال امیدهـای بانوان خود را بـرای حضور در رقابت های آسیایی آماده می کند.

قهرمانی پینگ پنگ باز گلستان در رقابت های هویس آسیای میانه

گروه ورزشـی ـ پینگ پنگ باز گلسـتانی در رقابـت هـای قهرمانی هویس آسـیای میانه قهرمان شد.مسابقات تیمی روی میز هویس آسـیای میانه به مـدت ده روز در قرقیزسـتان برگزار شـد.در این مسابقات، «رضا شـریعتی» از گلستان با کسـب عنوان قهرمانی ایستاد.

خبر

رکوردگیری منتخبان دوومیدانی نوجوانان ایران انتخابی تیم ملی؛ دوندۀ گلستانی قهرمان کشورشد

گـروه ورزشـی ـ در پایـان رقابت هـای دوومیدانـی رکوردگیـری متخبیـن کشـور، دوومیدانی کار گلسـتان قهرمان شد. مسابقات رکوردگیری نوجوانان دختر و پسـر دوومیدانی کشـور جهت انتخاب ترکیـب تیم ملـی ایران بـرای حضور در مسابقات قهرمانی نوجوانان آسـیا، به مـدت دو روز در بندرعباس برگزار شـد و بـا قهرمانی مین کعی نژاد از گلسـتان در ماده سـرعت به پایان رسـید.کعی نژاد در ایـن رقابت ها با کسـب رکورد زمانی ۱۱:۲۸ ثانیـه در ۱۰۰ متر سـرعت به مقام نخسـت دسـت یافت. همچنین در پایان پنجمیـن دوره مسـابقات دو ماراتن جام هرمـز، دیگـر دونده ایـن اسـتان در جمع برتریـن ها قـرار گرفت. پنجمیـن دوره مسـابقات دو ماراتن قهرمانی کشور (جام هرمز) با شـرکت ۸۶ دونده از اسـتان های سراسـر کشـور برگزار شـد و با قهرمانی محمد فرجی از اسـتان خراسـان رضوی به پایان رسـید.در این مسـابقات سیدمحمد حسینی از گلسـتان با رکورد ۲:۵۰:۳۵ در جمع ۱۰ دونده برتر کشـور قرار گرفت. حسـین عضو تیم ملی سه گانه گلستان که به عنوان تنها نماینده اسـتان گلسـتان در مسابقات دو ماراتن کشور شرکت کرد.

بازیکنان خوب زیاد داریم امّا در تیم ملّی جا نداریم

اردوی بانوان بسکتبالیست ایران در قالب تیم های ملی بسـکتبال سه نفره زیر ۲۳ سال و بزرگسـال برای حضور در رقابت های بین المللی بویژه جام جهانی سه نفره این روزها در سالن آزادی پایتخت برپا شده و دعوت شدگان به این اردو زیربظر «نیکا بیک لیگ ای» سرمربی گرگانی و «آزاده زمانپور» تمرینات خود را برای این رویداد مهم پیش رو که خردادماه سال آینده برگزار خواهد شد، آماده می کنند.

در این اردو ۲۲ بازیکن رده های زیر ۱۸ سال زیر ۲۳ سال و بزرگسـال حضور دارند که تا عصر امروز تمرینات منظم کادرفنی را انجام خواهند داد. «نیک لیگ ای» که امسـال در اولین حضور بین المللی بانوان بسکتبالیست ایران در رقابت های جام جهانی سه نفره، هدایت تیم ملی ایران را برعهده داشـت به عنوان بازیکن اسـبق تیم ملی و لیگ برتر ایران و هم‌چنین سرمربی فعلی تیم دانشگاه گلستان در لیگ برتر بانوان کشور، تیم ملی سه نفره برای بانوان بسکتبالیسـت ایران کوچک و کم تعداد اسـت. در اردوی ایـن لیـگ ای» و دسـتیارانش آنچه بیش از هر چیز دیگری به چشـم می خـورد، اشـتیاق حاضـران بـرای یادگیری بیشـتر و به کار گرفته می‌شوند.دوراقی بسکتبالیست بیشتری شناس حضور در تیم ملی را پیدا می‌کند. تیم ملی سه نفره ایران در بازی دوستانه ای مقابل تیم ملی دختران کشور، تعداد است چون پانسـیل‌های زیادی دارند؛ همین ۲۲ بازیکنی که در اردو هسـتند هر کدامشان به شکلی شایسـتگی حضور در تیم ملی را دارند اما متأسفانه در تیم ملی جا ندارند.

توقع مان از خودمان بیشتر شده است

سرمربی تیم ملی سه نفره بانوان ایران برای جـام جهانی پیش رو، کار مجموعه بسـکتبال و کادر تیـم ملی را مدون و برنامه ریزی شـده می داند؛ «نسبت به دور قبل جام جهانی، کارمان مدون و برنامه ریزی شده اسـت؛ دوره قبل تمرینات را بعد از عید آغاز کردیم و خرداد راهی مسـابقات شدیم ولی این بار از حالا تا خرداد حداقل پنج ماه فرصت داریم و نسـبت به فرصت یک ماه و نیم دوره قبل، بسـیار زمان خوبی اسـت. چون تیم ملی سه نفره تقریباً یک سال است که شکل جدی به خود گرفته، تقویم‌ها را برای رویدادهای بین المللی، آسـیایی و... خوب نمی شناختیم ولی الان فدراسـیون هم مدون می‌داند چه رویدادهایی پیش رو است به همین دلیل زودتر برنامه ریزی می‌کند.»

«نیکا» معتقد اسـت بانوان بسکتبالیسـت ایران به این باور رسـیده اند که می توانند در میادین بین المللی خوب کار کنند؛ «فقط توقعمان از خودمان بیشـتر شده و به این باور رسـیدیم که می‌توانیم خوب کار کنیم، اگر اینگونه نبود اخیراً چند پله صعود نمی‌کردیم چون بـالا رفتن تا برخی رتبه‌ها راحت تر اسـت و از آن به بعد سخت می‌شود.»

در این اردو که از روز یکشـنبه ۳۰ دی آغاز شده و تا ۲ بهمن به طول می انجامد زهرا خان محمـدی و رویا فرخی از گلسـتان حضـور دارند.اله حلاج، مینـا بختیار و محدثه مشـتاقی از اصفهان، سـوگند حق پرسـت و الهـه پورصالح از گیـلان، رقیه جهانـی از مازنـدران، ریحانـه کریمی از فارس، فاطمه سلگی از لرسـتان، مهنا بحرانی پسور از البرز، اسـما سـعیدی و معصومه اسماعیلی از آذربایجان غربی، زهرا کریمی و اسـرا ورمزیار از مرکزی، زهرا صالحی از خراسـان رضوی، سـتایش ارشـدی از تهران، مهـا قادری از یزد و کوثر زمانی از کردسـتان دیگر اردوشـنبان تی ملی والیبال بانوان در رده امید هسـتند.تیم ملی والیبال امیدهـای بانوان خود را بـرای حضور در رقابت های آسیایی آماده می کند.

تجربه حضور در جام جهانی بسـکتبال سه نفره جزو ۱۵ بازیکن برتر مرحله مقدماتی انتخاب شد. اکنون با تمام تجربه‌هایش، بازیکـن کلیدی تیم ملی اسـت. او با بیان اینکه «برای مسـابقات پیش رو بسـیار امیدوار است» معتقد اسـت گذشـته بسـکتبال بانوان ایران، فرصت درخشـیدن در میادین بزرگ را از آنـان گرفت؛ «الان که به مسـابقات بین المللی اعزام می شویم خوشحال و امیدوار هسـتم و خیلی انگیـزه دارم. معتقدم یکی از دلایل موفقیت مان در یک سال گذشته همین انگیزه ای است که نهفته بوده و هیچ وقت خیلی شـکوه نشده است. از اینکه شـاید بازیکنان زیادی داشـتیم که پتانسـیل درخشـیدن در سطح دنیا و آسـیا را داشتند ولی هیچ وقت این فضا برایشـان وجود نداشـت اما امیدوارم از این به بعد روند بسـکتبال بانوان ایران رو به پیشرفت باشـد.» «نیک لیگ ای» نیز معتقد اسـت جامعه بسکتبال برای موفقیت تیم های ملی بسکتبال بانوان کشور باید صبوری کنند؛ «شـروع هر کاری سـخت اسـت و باید صبور باشـیم و به فرد انتخابـی فرصت بدهیم چون معتقدم ۲۰ سـال از بسـکتبال بین المللی عقب هسـتیم و نمی‌دانم جبـران چقدر زمانمـا اسـت. در بسـکتبال سه نفره که تازه شـکل گرفته حدود ۶ سـال عقب هسـتیم اما در پنج نفره شـرایط فرق دارد و فکر می‌کنم آخرین بازی کـه تیم ملی به صـورت خیلـی جدی بازی کرد قبل از انقلاب بوده اسـت. امیدوارم تیم پنج نفره زودتر شـکل بگیرد تا بازیکنان بتوانند زودتر در رویدادهای مهـم شـرکت کنند.» او با اشـاره به تشـکیل تیم ملی بسـکتبال پنج نفره بانوان ایران و برگزاری اردوی این تیـم، می گوید: «از آنجایی که اکنون همه نگاه‌ها به تیم سـه نفره اسـت با تشـکیل تیم ملی پنج نفره هم فشار از روی تیم سـه نفره برداشـته می‌شـود و هم بازیکنان بیشتری به کار گرفته می‌شوند.دوراقی بازیکنان بیشـتری شـناس حضـور در تیم ملی را پیدا می‌کند. تیم ملی سه نفره برای کشـوری مثل ایران، که تعداد اسـت چون پانسـیل‌های زیادی دارم؛ همیـن ۲۲ بازیکنی که در اردو هسـتند هر کدامشان به شکلی شایسـتگی حضور در تیم ملی را دارند اما متأسفانه در تیم ملی جا نداریم.»

بازیکنان خوب، زیاد داریم امّا در تیم ملّی جا نداریم!

توقعمان از خودمان بیشتر شده و به این باور رسیدیم که می توانیم خوب کار کنیم، اگر اینگونه نبود اخیراً چند پله صعود نمی کردیم

رقیه سلمی پورـ اردوی بانوان بسکتبالیست ایران در قالب تیم های ملی بسکتبال سه نفره زیر ۲۳ سال و بزرگسال برای حضور در رقابت های بین المللی بویژه جام جهانی سه نفره این روزها در سالن آزادی پایتخت برپا شده و دعوت شدگان به این اردو زیربظر «نیکا بیک لیگ ای» سرمربی گرگانی و «آزاده زمانپور» تمرینات خود را برای این رویداد مهم پیش رو که خردادماه سال آینده برگزار خواهد شد، آماده می کنند.

در این اردو ۲۲ بازیکن رده های زیر ۱۸ سال زیر ۲۳ سال و بزرگسال حضور دارند که تا عصر امروز تمرینات منظم کادرفنی را انجام خواهند داد. «نیک لیگ ای» که امسال در اولین حضور بین المللی بانوان بسکتبالیست ایران در رقابت های جام جهانی سه نفره، هدایت تیم ملی ایران را برعهده داشـت به عنوان بازیکن اسبق تیم ملی و لیگ برتر ایران و هم‌چنین سرمربی فعلی تیم دانشگاه گلستان در لیگ برتر بانوان کشور، تیم ملی سه نفره برای بانوان بسکتبالیسـت ایران کوچک و کم تعداد اسـت. در اردوی ایـن لیـگ ای» و دسـتیارانش آنچه بیش از هر چیز دیگری به چشـم می خـورد، اشـتیاق حاضـران بـرای یادگیری بیشـتر و به کار گرفته می‌شوند.دوراقی بسکتبالیسـت بیشتری شـناس حضـور در تیم ملی را پیدا می‌کند. تیم ملی سه نفره برای کشـوری مثل ایران، که تعداد اسـت چون پانسـیل‌های زیادی دارم؛ همیـن ۲۲ بازیکنی که در اردو هسـتند هر کدامشان به شکلی شایسـتگی حضور در تیم ملی را دارند اما متأسفانه در تیم ملی جا نداریم.

تجربه حضور در جام جهانی بسـکتبال سه نفره جزو ۱۵ بازیکن برتر مرحله مقدماتی انتخاب شد. اکنون با تمام تجربه‌هایش، بازیکـن کلیدی تیم ملی اسـت. او با بیان اینکه «برای مسـابقات پیش رو بسـیار امیدوار است» معتقد اسـت گذشـته بسـکتبال بانوان ایران، فرصت درخشـیدن در میادین بزرگ را از آنـان گرفت؛ «الان که به مسـابقات بین المللی اعزام می شویم خوشحال و امیدوار هسـتم و خیلی انگیـزه دارم. معتقدم یکی از دلایل موفقیت مان در یک سال گذشته همین انگیزه ای است که نهفته بوده و هیچ وقت خیلی شـکوه نشده است. از اینکه شـاید بازیکنان زیادی داشـتیم که پتانسـیل درخشـیدن در سطح دنیا و آسـیا را داشتند ولی هیچ وقت این فضا برایشـان وجود نداشـت اما امیدوارم از این به بعد روند بسـکتبال بانوان ایران رو به پیشرفت باشـد.» «نیک لیگ ای» نیز معتقد اسـت جامعه بسکتبال برای موفقیت تیم های ملی بسکتبال بانوان کشور باید صبوری کنند؛ «شـروع هر کاری سـخت اسـت و باید صبور باشـیم و به فرد انتخابـی فرصت بدهیم چون معتقدم ۲۰ سـال از بسـکتبال بین المللی عقب هسـتیم و نمی‌دانم جبـران چقدر زمانمـا اسـت. در بسـکتبال سه نفره که تازه شـکل گرفته حدود ۶ سـال عقب هسـتیم اما در پنج نفره شـرایط فرق دارد و فکر می‌کنم آخرین بازی کـه تیم ملی به صـورت خیلـی جدی بازی کرد قبل از انقلاب بوده اسـت. امیدوارم تیم پنج نفره زودتر شـکل بگیرد تا بازیکنان بتوانند زودتر در رویدادهای مهـم شـرکت کنند.» او با اشـاره به تشـکیل تیم ملی بسـکتبال پنج نفره بانوان ایران و برگزاری اردوی این تیـم، می گوید: «از آنجایی که اکنون همه نگاه‌ها به تیم سـه نفره اسـت با تشـکیل تیم ملی پنج نفره هم فشـار از روی تیم سـه نفره برداشـته می‌شـود و هم بازیکنان بیشتری به کار گرفته می‌شوند.دوراقی بسکتبالیست بیشتری شـناس حضـور در تیم ملی را پیدا می‌کند. تیم ملی سه نفره برای کشـوری مثل ایران، که تعداد اسـت چون پانسـیل‌های زیادی دارم؛ همیـن ۲۲ بازیکنی که در اردو هسـتند هر کدامشان به شکلی شایسـتگی حضور در تیم ملی را دارند اما متأسفانه در تیم ملی جا نداریم.»

حضور ۶ گلستانی در اردوی تیم های ملّی اسکواش

گروه ورزشـی ـ رییس هیأت اسکواش گلسـتان از حضـور ۶ بازیکـن در اردوی تیـم هـای ملی اسکواش ایـران خبـر داد. محمدرضـا موسـایی در گفـت گـو با ما، افـزود: ۶ اسکواش باز این اسـتان به اردوی تیم‌های ملی اسـکواش کشـور در بخش‌های مختلف دعوت شـده‌اند.به گفته موسـایی، سـمیع الله فاضل‌آبـادی و فـرزاد شـکوهی از این باشـگاه انقلاب تهران برگزار می شـود.بیست بازیکن از این اسـتان در اردوی تیـم ملی اسـکواش مـردان حضور خواهند داشـت. نرگس سلطانی و دینا مفری به اردوی تیم ملی نوجوانان دختر ایران دعوت شـدند. موسـایی خاطرنشان کرد: مسـابقات انتخابی تیم ملی اسکواش دختران کشور تا پایان سـال برگزار خواهد شـد.موسـایی با اشـاره به حضور دو بازیکن دیگرکار این اسـتان در اردوی تیـم ملی اسـکواش مـردان سـلطانی و دینا مفری به اردوی تیم ملی نوجوانان دختر ایران دعوت شـدند. موسـایی خاطرنشان کرد: مسـابقات انتخابی تیم ملی اسکواش دختران کشور تا پایان سـال برگزار خواهد شـد.

انتصاب در ورزش و جوانان گلستان

گروه ورزشـی ـ طی احکامی از سـوی مدیرکل ورزش و جوانان گلسـتان، سرپرسـتان جدید دو اداره ورزش و جوانان شهرسـتان وبخش دراین اسـتان منصوب شـدند.طی حکمی از سوی «طیبی» «جواد عجم» به عنوان سرپرسـت جدید اداره ورزش و جوانان شهرسـتان کلاتیکش معرفی شـد.مراسـم معارفه «عجم» با حضور «ابراهیمی» معاون توسعه منابع و پشتیبانی اداره کل ورزش و جوانان گلستان برگزار و در آن از زحمات «حسـین نصیری رضی» سرپرسـت سابق تقدیر شـد.«جواد عجم» ریاسـت اداره ورزش و جوانان شهرسـتان آزادمنش و معاونت اداره ورزش و جوانان شهرسـتان گنبدکاووس را در پرونده کاری خود دارد.«طیبی» با این معارفه، «نصیری رضی» را به عنوان سرپرسـت جدید نمایندگی ورزش و جوانـان بخش خیان بین منصوب کرد.در مراسـم معارفه «نصیری رضی» از زحمات «امیرعلی مهمنی» سرپرسـت سابق قدردانی شد.

پایان رقابت های کشتی ۸ جانبه کشور در بندرگز

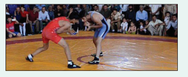

گروه ورزشـی ـ رقابت های کشتی ۸ جانبه کشور به میزبانی استان گلستان در بندرگز برگزار شد و با معرفی قهرمانان اوزان مختلف به کار خود پایان داد. ایـن رقابت ها که با شـرکت تیم های تهران، کرج، قائمشـهر، بجنورد، بندرگز و ۳ تیم از گلسـتان در رده سـنی جوانان و در سالن کشتی آزادگان بندرگز برگزار شـد با کسب عنوان سـومی گلستانی ها به پایان رسـید.تیم هـای تهران و قائم شـهر عناوین قهرمانـی و نایـب قهرمانـی را از آن خود کردند و بندرگزی های میزبان نیز چهارم شدند.

بهره برداری از ۷ پروژه ورزشی گرگان در دهه فجر امسال

گروه ورزشی ـ مدیرکل ورزش و جوانان گلستان از بهره برداری ۷ پروژه ورزشی گرگان در دهه فجر امسال خبر داد.«طیبی» در یک صد و چهارهمین جلسـه رسمی و علنی شـورای شـهر گرگان که به عنوان مهمان حضور داشت از افتتاح هفت دستگاه ورزشگاه به عنوان هفته دولت در این اسـتان خبر داد و گفت: «امسال با تصمیم و ارخ تند تا پروژه حضور مرحـوم خیراندیش در تپه‌های پایه بوکس بسـته شود گفته می‌شود سالگاه دو با ارسال ایمیلی به فدراسـیون بوکس ایران دلیل نیامدنش به ایران را مشکلات خانوادگی اعلام کرده و از فدراسـیون بوکس ایران عذرخواهی کرده است؟

طبیی در جلسه علنی شورای شهر گرگان خبر داد:

افـزود: احداث زیرسـاخت ها و سالن های ورزشـی به تنهایی دلیلی برای جذب بیشـتر شهروندان به ورزش نیسـت و باید با افزایش انگیزه ها، حمایت از ورزش های مفـرح و تغییر تدریجی باور عمومـی به دنبال جذب و گرایش مردم به ورزش‌های همگانی و عمومی باشیم.

گرگان، سـالن تخصصـی ژیمناسـتیک و اتمام پـروژه های نیمه کاره هزینه خواهد شـد.وی اظهار داشـت: سـرانه مجموعه های ورزشـی گرگان از اسـتان پایین تر، اما در مقابل مراکز تخصصـی ورزشـی گرگان زمینه برای فعالیت مردم در سـطوح همگانی و قهرمانی بیشتر اسـت.«طیبی» با اشـاره به بخشـی از مصوبات دور دوم سفر کاروان دولـت تدبیـر و امید به گرگان، گفـت: از مجموع ۱۳۳ میلیارد تومان اعتبار در نظر گرفته شـده دسـتگاه ورزش، بیش از دو سـوم آن مختص گرگان اسـت که در پـروژه هایی همچون احداث سـالن شـش هزار نفره کریم آباد

www.golshanemehr.ir

اجتماعی، فرهنگی، سیاسی، اقتصادی، ورزشی

golshanemehr1@ yahoo.com

صاحب امتیاز: احسان مکتبی

maktabi.ehsan48@gmail.com

مدیرمسوول: مریم قرآنی

ghorani_maryam@yahoo.com

نشانی: گرگان ـ خیابان امام خمینی ـ پاساژ قدس ـ طبقه سوم

تلفکس: ۳۲۴۲۱۹۵-۳۲۴۲۴۳۰۲ ـ ۰۱۷

نشانی سازمان آگهی های تهران: تهران ـ خیابان ستارخان ـ خیابان رحیمی اصل کوچه ششم شرقی ـ پلاک ۱ ـ تلفن: ۸۳۴۲۴۷ ـ ۰۲۱

چهارشنبه ۳بهمن۱۳۹۷/سال بیستم/شماره ۱۷۸۹

میدان

محمدبنا:

احساس بی ارزشی کردم!

پس از برتـری تیم ملی فوتبال ایـران برابر تیم‌هـای یمن و ویتنام در جریان رقابت‌های مرحله گروهی جام ملت های آسیا، بلافاصله جمعا مبلغ ۶۰۰ هزار دلار پاداش به بازیکنان، کارلوس کی‌روش سرمربی تیم ملی و دیگر عوامـل تیم پرداخت شـد کـه در این میان کی‌روش ۲ میلیون بازیکنان پاداش گرفت.

پس از ایـن اتفاق، محمد بنا سـرمربی تیم ملی کشتی فرنگی که تیمش را برای حضور موفـق در رقابت‌های المپیـک ۲۰۲۰ توکیو آمـاده می‌کند، در صفحه شـبکه اجتماعی خود نسـبت به این موضوع و تفاوت‌های موجود میان فوتبالیسـت هـا و کادر فنی تیـم ملـی و دیگر رشـته های ورزشـی انتقاد کردبنا در بخـش هایی از پیام خود آورده اسـت: «امـلب دلم گرفت، افسـوس خـوردم بخاطـر این همـه تفاوتی که بین فوتبال و بقیه رشته‌هاسـت. بازم میگم من ورزشـکارامونو دوسـت دارم و برای کسی سوءبرداشـت نشـود. ولی خـب بالاخره شـکم‌گیره. تعصب کشتی دارم، مبارزه تن بـه تن، یارگی ابرد، یارگـی رباط صلیبی، وزن کم کردنای وحشتناک، خستگیایی که از درد دادو بزنی. همه رو دیدم و چشـیدم. چه زمان کشـتی و چه در زمان میریکری. بـا تا الان هم تردم جوون می‌کفم عشـقمه، ورزشـمه، دوسـتش دارم. ولی امروز یه خبر بسـیار بد و سـخت برام رسـید. دیگه اینکه چقدر فضای اجرا در داری های رسـمی اتفـاق می افتد و درواقع توان اجرایی بازیکن در داری‌های رسـمی مشخص می‌شود» «سـعید علی» بازیکن گنبدی حاضر در اردوی تیم ملی که تجربه خوبی از حضور در جام جهانی امسال دارد نیز برگزاری داری های تدارکاتی را برای هماهنگی بازیکنان بسیار مهم دانست. هیچ فقط هیچ تعریفی به اندازه مسابقه نمی‌تواند مورد بازشد و تجربه و هماهنگی بازیکنان را با هم بیشتر کند.»

۴۰ سال از بسکتبال بین المللی عقب هستیم!

«علی» که سال‌ها از برترین بازیکنان ایران بوده و در اولین سـرمربی گلسـتانی تیم ملی بسکتبال سه نفره برزگسالان ایران معتقد اسـت بازیکنان اردوشـین باهدف داشتن یک تیم ملی قوی، باید نهایت همدلی را داشـته باشند و بهترین اسـتفاده را نیز از تمرینات ببرند. «نیکا» و بازیکنانش، چشـم انتظار فدراسـیون برای برگزاری بازی های تدارکاتی باکیفیت هسـتند؛ «بازی‌های دوسـتانه و تدارکاتی مهمترین اتفاقی اسـت که برای آماده سـازی لازم اسـت، اردو و تمرین بخشی از کار اسـت اما اینکه بازیکنان چقدر فضای اجرا در بازی های رسـمی اتفـاق می افتد و درواقع توان اجرایی بازیکن در بازی‌های رسـمی مشخص می‌شود» «سـعید علی» بازیکن گنبدی حاضر در اردوی تیم ملی که تجربه خوبی از حضور در جام جهانی امسال دارد نیز برگزاری بازی های تدارکاتی را برای هماهنگی بازیکنان بسیار مهم دانست. هیچ فقط هیچ تعریفی به اندازه مسابقه نمی‌تواند مورد بازشد و تجربه و هماهنگی بازیکنان را با هم بیشتر کند.»

۴۰ سال از بسکتبال بین المللی عقب هستیم!

«علی» که سال‌ها از برترین بازیکنان ایران بوده و در اولین سـرمربی گلسـتانی تیم ملی بسکتبال سه نفره برزگسالان ایران معتقد اسـت بازیکنان اردوشـین باهدف داشتن یک تیم ملی قوی، باید نهایت همدلی را داشـته باشند و بهترین اسـتفاده را نیز از تمرینات ببرند. «نیکا» و بازیکنانش، چشـم انتظار فدراسـیون برای برگزاری بازی های تدارکاتی باکیفیت هسـتند؛ «بازی‌های دوسـتانه و تدارکاتی مهمترین اتفاقی اسـت که برای آماده سـازی لازم اسـت، اردو و تمرین بخشی از کار اسـت اما اینکه بازیکنان چقدر فضای اجرا در بازی های رسـمی اتفـاق می افتد و درواقع توان اجرایی بازیکن در بازی‌های رسـمی مشخص می‌شود» «سـعید علی» بازیکن گنبدی حاضر در اردوی تیم ملی که تجربه خوبی از حضور در جام جهانی امسال دارد نیز برگزاری بازی های تدارکاتی را برای هماهنگی بازیکنان بسیار مهم دانست. هیچ فقط هیچ تعریفی به اندازه مسابقه نمی‌تواند مورد بازشد و تجربه و هماهنگی بازیکنان را با هم بیشتر کند.»

سردار آزمون:

هواداران چرا انتظار قهرمانی دارند

گروه ورزشـی ـ مهاجم گلستانی تیم ملی فوتبال ایران با قدردانی از حمایت هـواداران از تیم ملی عنوان کرد همه به جای ایجـاد انتظار قهرمانی، به تیم ملی کمک کننـد.سردار آزمون با بیان اینکه «انتظارات هواداران برای قهرمانی، فشـار را روی تیم ملی زیـاد می‌کند» افزود: از هـواداران می‌خواهم انتظـارات را بالا نبرند و فقط حمایت کنند تا تیم ملی به هدف خود برسد.

آزمون ادامه داد: وقتی ما تیم صدرنشـین هسـتیم دیگر برایمان فرقی ندارد بیریم یا مسـاوی کنیم. فعـلا ما این بسـود که به عنوان تیـم اول از گروه صعود کنیم که این اتفاق هـم رخ داد. مهاجم تیم ملی فوتبـال ایران بیان کرد: واقعا فرقی نـدارد مقابل چه تیمی بازی کنیم. ما فقط برای بردن بازی می‌کنیم اما شـخصا دوسـت دارم با تیم‌های قدرتمندتری بازی کنیم.آزمون» با بیان اینکه « از هـواداران می‌خواهم انتظـارات را بالا نبرند و فقط حمایت کنند تا تیم ملی به هدف خود برسد.

آزمون ادامه داد: وقتی ما تیم صدرنشـین هسـتیم دیگر برایمان فرقی ندارد بیریم یا مسـاوی کنیم. فعـلا ما این بسـود که به عنوان تیـم اول از گروه صعود کنیم که این اتفاق هـم رخ داد. مهاجم تیم ملی فوتبـال ایران بیان کرد: واقعا فرقی نـدارد مقابل چه تیمی بازی کنیم. ما فقط برای بردن بازی می‌کنیم اما شـخصا دوسـت دارم با تیم‌های قدرتمندتری بازی کنیم.آزمون» با بیان اینکه « از هـواداران می‌خواهم انتظـارات را بالا نبرند و فقط حمایت کنند تا تیم ملی به هدف خود برسد.

قهرمانی پرسـیم نه این که با ایجاد انتظار فشـار را روی بازیکنان و تیم، زیاد کنند. در نهایت هم نتیجه این فشـار روی تیم این می‌شـود که ما نتوانیم کار خودمان را به درسـتی انجـام دهیم. مثلا برای مقابل عراق را بی دلیل مقابل مراکز تخصصی ورزشی گرگان زمینه برای فعالیت مردم در سـطوح همگانی و قهرمانی بیشتر است.«طیبی»

وزیر ورزش: برای واگذاری استقلال و پرسپولیس مصر هستم

وزیر ورزش و جوانان در نشسـت فراکسـیون مستقلین کلمه گفت مصر به واگذاری استقلال و پرسپولیس است. سلطانی فر در این نشسـت عنوان کرد پیسـش از مصوبه دولـت با آقایان جهانگیری و روحانی مشـورت کرده و آنها اصرار به واگذاری اسـتقلال و پرسپولیس دارند. ضمن این که خود آقـای وزیر هم گفت که مصر هسـته ثانی کار انجام شـود.وزیر ورزش و جوانان با اشـاره به پیش بینی ۳۵ میلیارد تومان در بودجه ۹۸ برای ورزش کشور اعـم از تملک دارایی‌ها، هـزار و ۴۰۰ هیات اسـتانی و ۱۳ هزار هیات شهرسـتانی و برگزاری مسـابقات بزرگ گفت که این رقم بسـیار کم اسـت و از مجلس خواسـت که در بودجه ۹۸ به تقویت این اعتبارات کمک کند. آقای وزیر در این جلسـه همچنین گفت در مورد کشتی نگرانی‌هایی داریم و تـلاش می‌کنیم که این ورزش به جایگاه اصلی خود برگردد.

سرمربی کوبایی بوکس به ایران نیامد!

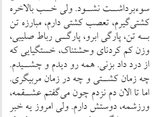

پدرو سـالگادو که بـرای در اختیـار گرفتن هدایت تیم جوانان بوکس اسـتخدام می‌شـود که صحبت‌های مخالفان پدرو سالگادو مربی کوبایی بوکس در ایران برای در اختیار گرفتن هدایت تیم ملی بوکس جوانان ایران مطرح شـده بود و قـرار بود طی چند روز آینده به ایران بیاید که این اتفاق با تصمیم و رخ ندادن پرونده حضور مربی خارجـی در تیم‌های پایه بوکس بسـته شود گفته می‌شود سالگادو با ارسال ایمیلی به فدراسـیون بوکس ایران دلیل نیامدنش به ایران را مشکلات خانوادگی اعلام کرده و از فدراسـیون بوکس ایران عذرخواهی کرده است؟

خبر

تصویب ۱۳۰ میلیارد تومان برای آموزش و پرورش در سفر روحانی به گلستان

مدیرکل آموزش و پرورش گلسـتان از تصویب ۱۳۰ میلیارد تومان اعتبار به آموزش و پرورش گلسـتان در سـفر اخیر رئیس جمهور به گلسـتان خبر داد. به گزارش مهر، احسـان گوهری راد در خصوص هفته نامه‌نگاری آموزش و پرورش اظهار کرد: مبنا توسعه و تحقق هر ایده جدید در کل جامعه بر اساس نظام تعلیم و تربیت و آموزش و پرورش اسـت. وی افزود: اگر براسـاس سیاسـت نظام و دولت بخواهیم به جایی برسـیم که دلش آموزش و مدارسـی در تراز انقلاب اسلامی داشته باشـیم باید آموزش و پرورش پویا و خلاق داشته باشـیم و این امر به تهیـاسی از عهده آموزش و پرورش برنمـی آید. مدیر کل آموزش و پرورش بیان کرد: در سـال تحصیلی جدید ۳۰ میلیارد تومان خیران خیر داد و گفت: همچنین تجهیزات و وسایلی توسط خیران تهیه می شود.گوهری راد تاشاره به دستاورد‌های سفر رئیس جمهوریه گلسـتان برای آموزش و پـرورش توضیح داد: حدود ۱۳۰ میلیارد تومان اعتبار در این سفر مصوب شده که تکمیل ۵۰۰ کلاس درس که خیران آن را ساخته اند، تخریب و بازسازی ۳۰۰ کلاس درس، هوشمندسازی ۵۰۰ کلاس درس باولویت مناطق محروم، تجهیز ۷۰۰ کلاس درس به بخاری های استاندارد و تکمیل و تجهیز