روزنامه
گلشن مهر

■ گلشن مهر شناسنامه گلستان است

■ دوشنبه ۱۳ بهمن ماه ۱۴۰۴/سال بیست و هفتم /شماره ۳۱۲۴ / ۸ صفحه / ۲۵۰۰۰ تومان

۲ دانشگاه‌ها باید مدل‌های نوآوری باز را یادبگیرند

۳ قیمت جدید گندم تعیین می‌شود

۸ تقویت دژ دفاعی جنگل هیرکانی با ٦ دستگاه اطفای حریق پیشرفته

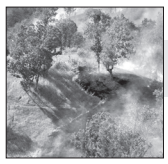

تابلوساز علی‌پور

مجری انواع تابلوهای تبلیغاتی...

گرگان، بلوار مدرس، نبش مدرس ۹

تماس: ۰۹۱۱۵۶۷۱۳۶۹

جزیره آشوراده؛

فرصتی برای سرمایه‌گذاران خارجی

در راستای توسعه زیرساخت‌های گردشگری و جذب سرمایه‌های ملی و خارجی، عملیات مرمت و بازسازی قلعه تاریخی روس‌ها در جزیره آشوراده با اعتباری بالغ بر ۲۲ میلیارد تومان آغاز شده تا این منطقه به عنوان یکی از قطب‌های جذب توریست در شمال کشور معرفی شود.به گزارش ایرنا، جزیره آشوراده به دلیل موقعیت جغرافیایی و پتانسیل‌های طبیعی و تاریخی، همواره یکی از مقاصد مهم گردشگری در استان گلستان محسوب می‌شود و اکنون با تخصیص اعتبارات جدید و برنامه‌ریزی برای حضور سرمایه‌گذاران، افق‌های روشنی برای تبدیل این جزیره به یک سایت گردشگری بین‌المللی ترسیم شده است. مدیرکل میراث‌فرهنگی، گردشگری و صنایع‌دستی گلستان در تشریح جزئیات این پروژه گفت: در فاز نخست، عملیات مرمت قلعه روس‌ها با اعتبار هفت میلیارد تومان آغاز شده است. فریدون فعالی در نشست قرارگاه خبری فجر گلستان افزود: ۱۵ میلیارد تومان اعتبار نیز برای سال آینده در نظر گرفته شده تا فاز نخست این پروژه در ایام نوروز به بهره‌برداری برسد و شرایط بازدید از این جزیره برای گردشگران فراهم شود. مدیرکل میراث‌فرهنگی گلستان با اشاره به ظرفیت‌های سرمایه‌گذاری در این منطقه خاطرنشان کرد: شرکت توسعه گردشگری ایران اعلام آمادگی کرده تا برای سایت ۲۲ هکتاری جزیره آشوراده سرمایه‌گذار معرفی کند که این اقدام می‌تواند گامی مهم برای حضور سرمایه‌گذاران خارجی و داخلی در صنعت گردشگری استان باشد. مدیرکل میراث‌فرهنگی گلستان به دیگر پروژه‌های در دست اقدام استان نیز پرداخت و گفت: مطالعات پرونده ثبت جهانی دیوار بزرگ تاریخی جرجان با اعتبار سه میلیارد تومان انجام شده و با وجود مشکلات زیاد در مسیر ارسال پرونده برای ثبت جهانی، این پرونده ارسال شده است. مدیرکل میراث‌فرهنگی گلستان از تلاش برای بهره‌برداری فاز نخست موزه روستایی قرق در عید نوروز سال آینده خبر داد و گفت: برای این پروژه تاکنون ۱۰ میلیارد تومان تخصیص‌یافته و در سفر وزیر میراث‌فرهنگی به گلستان نیز ۲۵ میلیارد تومان برای این پروژه در نظر گرفته شده است.وی همچنین به احیای قلعه جیق اشاره کرد و افزود: تاکنون چهار میلیارد تومان در دو نوبت برای احیای این قلعه و بخشی از دیوار تاریخی اطراف آن تخصیص یافته است.

توسعه زیرساخت‌های ورزشی و آموزشی

مدیرکل ورزش و جوانان گلستان نیز در این نشست از رشد ٤٠٠ درصدی اعتبارات عمرانی اداره کل خبر داد و گفت: اعتبارات ما از ۱۳۰ میلیارد تومان به ٥١٤ میلیارد تومان افزایش یافته است.قاسمعلی برزمینی افزود: در دهه فجر امسال ۱۷ پروژه ورزشی با اعتبار ۱۷۰ میلیارد تومان به بهره‌برداری می‌رسد.همچنین قدرت‌الله نظری، رییس کارگروه دانش‌آموزی ستاد دهه فجر انقلاب اسلامی گلستان از افتتاح ۲۱ پروژه آموزشی و ۸۸ کلاس درس در قالب نهضت ملی مدرسه‌سازی خبر داد و گفت: هیچ معلمی مطالبه از آموزش و پرورش ندارد و مطالبات ۸۱۵ معلم بازنشسته به مبلغ ۸۵۰ میلیارد تومان تسویه شده است.

دانشگاه‌ها باید مدل‌های نوآوری باز را یاد بگیرند

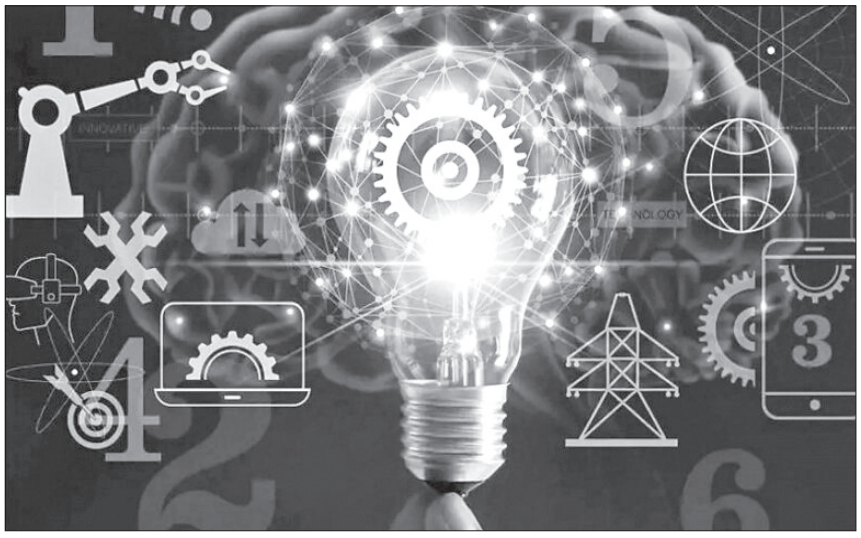

معاون فناوری و نوآوری وزیر علوم، تحقیقات و فناوری به اهمیت استفاده از مدل‌های نوآوری باز و تقویت پیوند بین دانشگاه‌ها و صنعت برای ارتقاء اکوسیستم فناوری استان تاکید کرد و از برنامه‌های آتی برای رفع مشکلات زیرساختی پارک‌های نوآوری و تسهیل فرآیندهای مالی خبر داد. به گزارش ایرنا، محمدنبی شهیکی‌تاش در مراسم تکریم و معارفه مدیر پارک علم و فناوری گلستان با اشاره به چالش‌های موجود در این حوزه، از لزوم تدوین برنامه‌های اجرایی دقیق برای رشد و توسعه این پارک‌ها سخن گفت و تصریح کرد: رئیس جدید پارک علم و فناوری استان، باید با تحلیل وضعیت کنونی، یک برنامه جامع و عملیاتی برای بهبود وضعیت پارک‌ها و ارتباطات بین دانشگاه‌ها و بخش‌های مختلف اقتصادی استان ارائه دهد. وی در خصوص مشکلات زیربنایی و ساختاری پارک‌ها اظهار داشت: پارک علم و فناوری استان هنوز در مرحله رشد ابتدایی قرار دارد و نیاز به برنامه‌ریزی ویژه‌ای در سطح استان و ملی دارد. وی گفت: سیستم نوآوری استان نیازمند بهبود است و هنوز ابعاد مختلف آن شکل نگرفته و در حوزه تامین منابع مالی نوآورانه، زیرساخت‌های فیزیکی و ارتباط میان دانشگاه‌ها و صنعت مشکلات جدی وجود دارد. شهیکی‌تاش همچنین بر اهمیت طراحی مدل مشترک برای توسعه اکوسیستم نوآوری تاکید کرد و افزود: با بودجه‌های محدود و سنواتی دولت، هیچ‌گاه نمی‌توان به شکوفایی کامل رسید به همین دلیل، باید به دنبال جذب منابع مالی از بخش خصوصی باشیم تا مراکز صنعتی، تحقیق و توسعه‌های صنعتی و ساختمان‌های چندمستأجر شکل بگیرند. معاون وزیر علوم از مساعدت‌های استانداری گلستان برای رفع مشکلات زمین و ساخت پارک نوآوری استان قدردانی کرد و گفت: قرار است تا پیش از پایان سال، مشکلات حقوقی مربوط به واگذاری زمین پارک حل شود تا بتوانیم در دهه فجر سال جاری، عملیات ساخت این پارک را آغاز کنیم. وی همچنین با اشاره به نیاز شدید پارک‌های فناوری به منابع انسانی و سرمایه‌های انسانی توانمند، افزود: مشکل اساسی در استان‌های دور از کانون‌های علمی کشور این است که سبد مهارت‌های دانش‌بنیان و فناوری‌های نوظهور به درستی رشد نکرده که برای تقویت این سبد، باید رویکردهای جدید و نوین آموزشی را در دانشگاه‌ها ایجاد کرد چون دانشگاه‌های سنتی دیگر نمی‌توانند نیازهای امروز و فردای کشور را برآورده کنند. شهیکی‌تاش همچنین در خصوص پیشنهادهای وزارت علوم برای بهبود کیفیت آموزش در دانشگاه‌ها و پیوند آن با صنعت و پارک‌های فناوری توضیح داد: ما پیشنهاد داده‌ایم که مدل آموزشی کارا که از مقاطع تحصیلات تکمیلی شروع شده، برای تمام مقاطع و رشته‌ها توسعه یابد. در این مدل، دانشجویان بخشی از دوران تحصیل خود را در صنعت و پروژه‌های استارتاپی مرتبط با فناوری سپری می‌کنند. معاون وزیر علوم همچنین از مدل‌های جدیدی که وزارت علوم برای راه‌اندازی مراکز رشد و مدارس فناوری در دستور کار دارد، خبر داد و گفت: این مدل‌ها از ماه آینده در ۱۵ دانشگاه کشور به صورت پایلوت آغاز خواهند شد و امیدواریم که حداقل یکی از دانشگاه‌های استان گلستان بتواند به عنوان پیشگام در این تحول بزرگ شناخته شود.

مدیران باید دو برابر تلاش کنند تا مشکلات مردم برطرف شود

معاون هماهنگی امور اقتصادی استاندار گلستان‌هم در این مراسم با تاکید بر لزوم خدمت‌رسانی به مردم، از مدیران خواست تا با تلاش بیشتر و بدون ایجاد فاصله با مردم، در راستای حل مشکلات اقتصادی و اجتماعی استان قدم بردارند. عبدالعلی کیانمهر تاکید کرد: در شرایط کنونی که کشور با بحران‌ها و مشکلات اقتصادی روبرو است، مدیران باید دو برابر کار کنند و از مسئولیت‌های خود کوتاه نیایند. معاون استاندار گلستان خود به برخی مشکلات زیرساختی استان اشاره کرد و گفت: یکی از مشکلات عمده در استان، عدم وجود مجتمع پارک نوآوری و فناوری است که ما از سال گذشته اقداماتی انجام داده‌ایم و خوشبختانه ۵.۲ هکتار زمین برای این پارک اختصاص یافته و قرار است در آینده نزدیک زمین‌های بیشتری برای این پارک تامین شود. کیانمهر همچنین از پیگیری‌های انجام‌شده برای تامین بودجه و شروع عملیات اجرایی پارک علم و فناوری گلستان خبر داد و گفت: با تلاش‌های مستمر، قرار است تا دهه فجر امسال کارهای اولیه این پروژه شروع شود و به زودی شاهد آغاز فعالیت‌های این مرکز علمی و فناورانه در استان خواهیم بود. وی همچنین به نقش حیاتی نیروی انسانی در رشد و پیشرفت استان اشاره کرد و افزود: گلستان از نیروی انسانی باهوش و کارآمد برخوردار است، اما متاسفانه در تهران و ستادهای مختلف، نیروهای توانمند گلستانی کمتر دیده می‌شوند. این یکی از چالش‌های اصلی ماست که باید به آن توجه ویژه داشته باشیم. کیانمهر ضمن اشاره به اهمیت توجه به مشکلات مردم و ایجاد ارتباط نزدیک با آن‌ها، گفت: مردم به وعده‌های الکی نیاز ندارند. ما باید در عمل به فکر رفاه و معیشت مردم باشیم و تمام توان خود را برای رفع مشکلات آنان به کار بگیریم. در این مسیر، همکاری و همدلی مدیران استان و کشور ضروری است.

گلستان با قابلیت‌های بی‌نظیر خود باید جایگاه بالاتری در کشور پیدا کند

نماینده مردم رامیان و آزادشهر در مجلس شورای اسلامی هم با اشاره به ظرفیت‌های بالقوه گلستان، بر ضرورت حمایت همه‌جانبه از علم و فناوری تاکید کرد و گفت: با تلاش و همکاری دولت، مجلس و نخبگان استان، می‌توانیم جایگاه گلستان را در کشور ارتقا دهیم. جمشید قائم‌مقام، به بیان اهمیت نقش جمع‌های علمی و نخبگانی در توسعه استان گلستان پرداخت و بر لزوم حمایت از این بخش تاکید کرد. قائم‌مقام با تاکید بر این نکته که استان گلستان ظرفیت‌های عظیمی دارد، افزود: با وجود نخبگان فراوانی که در این استان داریم و حتی در خارج از کشور نیز در حال گره‌گشایی از مشکلات هستند، باید عرق گلستانی ما بیشتر از پیش تقویت شود تا این استان به جایگاه شایسته‌اش برسد. قائم‌مقام در ادامه تاکید کرد که دولت و مجلس باید همکاری بیشتری در جهت رفع موانع و مشکلات موجود داشته باشند و گفت: مسائل جدی در حوزه علمی و فناوری مطرح است که نیاز به همکاری و حمایت بیشتری دارد. یکی از موضوعات مهم، گردش‌های مالی و تسهیل در دسترسی به اعتبارات است که به‌عنوان یک قانون جهانی می‌تواند باعث توسعه بیشتر شود. وی خاطرنشان کرد: ما با اراده‌ای قوی و یک هدف مشترک می‌توانیم و خواهیم توانست جایگاه گلستان را در کشور ارتقا دهیم. باید همه موانع موجود را از پیش‌رو برداریم تا نخبگان و شرکت‌های دانش‌بنیان در این استان رشد کنند و پیشرفت گلستان رقم بخورد. قائم‌مقام از همگان خواست تا در مسیر ارتقای استان گلستان، همکاری و همدلی بیشتری داشته باشند. سرپرست جدید پارک علم و فناوری گلستان، در سخنانی به اولویت‌های کاری خود اشاره کرد و گفت: با همکاری تمامی مدیران و همکاران، تمرکز اصلی ما بر روی تکمیل زیرساخت‌های استان است تا فضای مناسبی برای رشد شرکت‌های دانش‌بنیان فراهم شود. بهمن طیبی، در این جلسه از اقدامات و برنامه‌های پیش‌رو برای توسعه این پارک و رفع چالش‌های موجود خبر داد و اظهار داشت: این چوب امدادی که امروز از مدیران پیشین گرفتم، به منزله شروع یک مسیر جدید با همکاران خوب ماست. قرار است با تلاش و همدلی تمامی تیم‌ها، گام‌های موثری برداریم. وی با اشاره به اهمیت تدوین برنامه‌های قابل اجرا و واقع‌گرایانه گفت: معتقدم هر کسی که برنامه‌ریزی می‌کند باید خود در میانه کار باشد و اطلاعات واقعی را جمع‌آوری کرده، سپس بر اساس آن برنامه‌ریزی کند. قول دادن بدون در نظر گرفتن واقعیت‌ها، منجر به ناامیدی خواهد شد. طیبی همچنین به مشکلات زیرساختی پارک علم و فناوری گلستان اشاره کرد و گفت: از مهم‌ترین چالش‌ها، موضوع کمبود زمین مناسب برای توسعه بوده است که خوشبختانه، با همکاری وزارت علوم و مسئولین استان، موفق شدیم ۵.۲ هکتار زمین را به نام پارک ثبت کنیم و در نظر داریم زمینی مضاعف نیز برای توسعه بیشتر در نظر بگیریم. سرپرست پارک علم و فناوری گلستان افزود: در راستای تامین زیرساخت‌های لازم، تلاش داریم تا از ظرفیت‌های موجود در استان بهره‌برداری کنیم و به زودی با کمک مدیران وزارتخانه و استانداری، پروژه‌های زیرساختی را کلید خواهیم زد. وی همچنین به اهمیت حفظ وضعیت فعلی پارک و حمایت از شرکت‌های مستقر اشاره کرد: در حال حاضر، بیشتر شرکت‌ها در مکان‌های فعلی مستقر هستند و سعی خواهیم کرد وضعیت فعلی را حفظ کنیم تا زمانی که زیرساخت‌ها آماده شوند. طیبی همچنین از تلاش برای بهبود پایه پولی صندوق پارک خبر داد و گفت: همکاری‌های جدیدی را برای ارتقای این صندوق و ارائه تسهیلات بهتر به شرکت‌ها خواهیم داشت. وی در ادامه از توجه ویژه به تنوع قومی استان و استفاده از آن به عنوان یک فرصت برای توسعه صنایع خلاق در گلستان سخن گفت و افزود: با توجه به ظرفیت‌های بومی و تنوع قومی استان، تلاش می‌کنیم از این رنگین‌کمان فرهنگی در توسعه صنایع خلاق بهره‌برداری کنیم. سرپرست پارک علم و فناوری گلستان همچنین به پروژه‌های بین‌المللی اشاره کرد و گفت: استان گلستان به عنوان دبیرخانه دائمی توسعه فناوری‌های ورزشی در نظر گرفته شده است که می‌تواند به گسترش این حوزه در سطح کشور و حتی منطقه کمک کند. همچنین، مقرر شده است که به عنوان پارک منطقه‌ای فن‌بازار در حوزه آسیای میانه فعالیت کنیم تا تبادل اطلاعات و محصولات فناوری میان کشورهای همسایه تسهیل شود. طیبی گفت: مطمئنم با همت و همکاری شما عزیزان، با وجود چالش‌های متعدد، می‌توانیم استان گلستان را به جایگاهی شایسته در عرصه فناوری و نوآوری برسانیم. وی افزود: ما با تمام توان در مسیر توسعه تلاش خواهیم کرد و در نهایت روزی که از این مسئولیت خداحافظی کنیم، امیدواریم دستاوردهای ملموسی را به جای بگذاریم.

تزریق ۵۵۰ میلیارد ریال کالای اساسی به سفره روستاییان

در راستای تثبیت بازار و حمایت از اقشار کم‌برخوردار، ۲۹۴ تن کالای اساسی تنظیم بازار به ارزش ۵۵۰ میلیارد ریال تا پایان دی ماه سال ۱۴۰۴ در بین روستائیان استان گلستان توزیع شد. به گزارش ایرنا، مدیر تعاون روستایی گلستان، گفت: بر اساس سیاست‌های ابلاغی جهاد کشاورزی و برای جلوگیری از نوسانات قیمت، سهمیه‌های ویژه‌ای از کالاهای اساسی به تعاون روستایی گلستان اختصاص یافته است که فرآیند توزیع آن‌ها با قدرت در حال انجام است. محمدرضا جامی با تشریح اقلام توزیعی اظهار کرد: در این مرحله از طرح تنظیم بازار، مجموعاً ۲۹۴ تن کالا شامل ۳۱ تن روغن، ۱۵۲ تن برنج، ۳۷ تن شکر و ۷۴ تن مرغ در اختیار شبکه تعاونی‌های روستایی قرار گرفته است. وی افزود: این کالاها با هدف تعدیل قیمت‌ها و تأمین معیشت روستاییان خریداری و وارد استان شده تا با حذف دلالان، مستقیماً به دست مصرف‌کننده واقعی برسد. مدیر تعاون روستایی گلستان با تأکید بر نظارت بر فرآیند توزیع خاطرنشان کرد: این اقلام در نقاط مختلف استان با همکاری شبکه تعاونی‌های روستایی و تحت نظارت دقیق بازرسان توزیع می‌شود تا از دسترسی عادلانه و راحت روستائیان و اقشار نیازمند به این کالاها اطمینان حاصل گردد. جامی بیان کرد: تداوم این توزیع‌ها تا پایان سال جاری ادامه خواهد داشت تا ضمن تأمین ذخایر خانوارهای روستایی، آرامش به بازارهای محلی بازگردد.

معجزه خیرین در ساخت ۵۴۰۰ مدرسه

معاون وزیر و رئیس سازمان نوسازی مدارس از ثبت یک رکورد افتخارآمیز در عرصه مدرسه‌سازی خبر داد و گفت: در گام دوم نهضت توسعه عدالت فضاهای آموزشی، مشارکت نیکوکاران و خیرین در احداث مدارس به رقم شگفت‌انگیز ٦١ درصد رسیده که نشان می‌دهد ایران همچنان با اتکا به دست‌های مهربان مردم، میزبان ساخت و ساز بیش از ٥٤٠٠ پروژه آموزشی است. به گزارش روابط عمومی، حمیدرضا خان‌محمدی درحاشیه بازدید از برخی فضاهای آموزشی در حال ساخت گنبدکاووس گفت: براساس دستور رئیس جمهور جهت اجرای طرح نهضت توسعه عدالت آموزشی بیش از ۷۸۰۰ پروژه مدرسه سازی در سراسر کشور تعریف شد. وی افزود: از این تعداد و در گام نخست این طرح، تا مهرماه امسال ۲٤۰۰ پروژه تحویل آموزش و پرورش و دانش آموزان شد و بقیه نیز با مشارکت مردم و خیرین در حال ساخت است که تلاش داریم بخش زیادی از آنرا تا مهرماه سال آینده به بهره‌برداری برسانیم. خان محمدی، مشارکت مردم و خیرین را مهمترین محور در طرح نهضت توسعه عدالت آموزشی و ساخت مدارس ذکر کرد و ادامه داد: برخی نیکوکاران از حواله خودروی خود گذشتند و هزینه آنرا

صرف مشارکت در ساخت مدرسه کردند. رئیس سازمان نوسازی، توسعه و تجهیز مدارس کشور اضافه کرد: مدرسه‌سازی، سرمایه‌گذاری برای آینده است و هرجا مدارس آباد و آموزش و پرورش قوی داشته باشیم، آن منطقه بیشتر رشد و توسعه خواهد یافت. وی با قدردانی از مشارکت مردم و خیرین در امر مدرسه سازی، گفت: هم اکنون خیرین در ٦١ درصد پروژه های مدرسه سازی کشور مشارکت دارند. خان محمدی افزود: در استان گلستان و شهرستان گنبدکاووس هم در راستای طرح نهضت توسعه عدالت آموزشی ۱۱ پروژه در مهرماه امسال تحویل آموزش و پرورش شد و ۱۸ پروژه دیگر هم درحال ساخت است.نماینده مردم گنبدکاووس درمجلس شورای اسلامی هم در حاشیه این بازدید به خبرنگاران، با تقدیر از تعامل دولت و مجلس در طرح نهضت توسعه عدالت آموزشی، بیان کرد: هم اکنون این طرح در اولویت دو قوه قرار دارد.عبدالحکیم آق آرکاکلی افزود: تلاش داریم برای پیشبرد این طرح از اعتبارات ملی، استانی، مسئولیت اجتماعی و منابع در اختیار نماینده (توازن) بیش از پیش استفاده کنیم تا مشکلات کمبود فضاهای آموزشی در گلستان و گنبدکاووس برطرف و سطح شاخص‌های این حوزه ارتقا یابد.

بازگشت شنوایی به ۱۱٤ نفر با اقدام خیرین گلستان

در حرکتی نمادین و با کمک خیرین، ۱۱٤ سمعک به ناشنوایان گلستان اهدا شد و صدای زندگی دوباره به گوش ۱۱٤ نفر از هم‌استانی‌ها رسید. به گزارش ایرنا، رییس مرکز مشارکت‌های مردمی و توسعه ظرفیت‌های اجتماعی و فرهنگی بهزیستی کشور، در این مراسم با تقدیر از تلاش‌های خیرین، اهمیت حمایت مستمر از آنان را در بهبود شرایط اجتماعی و درمانی نیازمندان برجسته کرد. سیدمحمدجواد حسینی با اشاره به مشارکت چشمگیر محمد شهرکی در تامین ۱۱٤ سمعک برای ناشنوایان، افزود: این گام فراتر از یک تقدیر ساده، نشان‌دهنده عزم و اراده‌ای است که در کنار تلاش‌های سازمان بهزیستی، می‌تواند اثرات بلندمدتی در بهبود شرایط زندگی افراد نیازمند داشته باشد. وی همچنین از تلاش‌های صورت‌گرفته در گلستان برای ایجاد شعبه‌ای جدید از جامعه خیرین خبر داد و گفت: به‌زودی شعبه رسمی جامعه خیرین در گلستان راه‌اندازی خواهد شد و امیدواریم این حرکت‌های خیرخواهانه به‌طور مستمر ادامه یابد. نماینده مردم رامیان و آزادشهر در مجلس شورای اسلامی هم در این مراسم با تاکید بر ضرورت درک درد جامعه معلولین، گفت: وظیفه ما خدمت به این عزیزان است و این مسئولیت باید با دلسوزی و صداقت انجام شود. جمشید قائم مقام با اشاره به سختی‌های زندگی افراد معلول افزود: برای یک فرد عادی، انجام کارهایی مانند رفتن به بازار شاید ساده باشد، اما برای افراد نیازمند بهزیستی، هر قدم در جامعه یک چالش بزرگ است .وی همچنین از تلاش‌های خیرین و افراد دلسوزی مانند محمد شهرکی تقدیر کرد و گفت: خوش به حال آنانی که در خدمت به مردم و جامعه معلولین، عشق و صداقت دارند. مدیرکل بهزیستی گلستان هم در این مراسم ضمن تقدیر از همکاری‌های خیرین، این اقدام را نماد ایثار، مسئولیت اجتماعی و همدلی در جامعه دانست. قدسیه آبشناس با بیان اینکه ۱۱٤ سمعک به افراد ناشنوا اهدا می‌شود، گفت: توانایی شنیدن برای افراد کم‌شنوا در ارتباطات خانوادگی، اجتماعی، رشد تحصیلی و شغلی بسیار موثر است و این ۱۱٤ سمعک زندگی افراد و خانواده‌هایشان را متحول خواهد کرد. وی به همکاری مستمر خیرین اشاره و خاطرنشان کرد: محمد شهرکی در ۹ ماه گذشته بیش از ۳۰ میلیارد ریال در تهیه جهیزیه، نوشت‌افزار، بسته‌های معیشتی و کمک‌های مختلف به جامعه بهزیستی مشارکت داشتند. وی با اشاره به اینکه استان گلستان با سه درصد جمعیت معلول، یکی از استان‌هایی است که درصد بالایی از افراد آن با معلولیت دست و پنجه نرم می‌کنند، گفت: نقش خیرین در باز کردن گره‌های این جامعه بسیار مهم است. محمد شهرکی، خیر و بانی خرید این سمعک‌ها، با تاکید بر لزوم همکاری خیرین و دولت برای حل مشکلات جامعه، اظهار کرد: ما باید از خودمان شروع کنیم و در پیگیری مسائل جامعه هدف قدم برداریم. اینطور نیست که همیشه منتظر باشیم تا دیگران برای ما کار انجام دهند. وی با بیان اینکه در جامعه ما وقتی فردی به مشکل مالی می‌خورد، باید بلافاصله دست به دامن خیرین شود، افزود: در بسیاری از مواقع مسئولان به دلیل محدودیت‌ها نمی‌توانند کمک کنند. این وضعیت باید تغییر کند. در کشورهای دیگر، خیرین در کنار دولت‌ها به مراکز خدماتی کمک می‌کنند، اما در ایران این تعامل هنوز به شکل مطلوبی شکل نگرفته است.

قیمت جدید گندم تعیین می‌شود

نماینده مردم گنبدکاووس در مجلس شورای اسلامی و عضو هیات رئیس کمیسیون تلفیق بودجه ۱٤۰۵ از تعیین قیمت جدید گندم در این هفته خبر داد و گفت: بازنگری در قیمت این محصول استراتژیک دغدغه اصلی کشاورزان است. به گزارش ایرنا، عبدالحکیم آق آرکاکلی در هفتمین جلسه کارگروه اشتغال در گنبدکاووس گفت: باحذف ارز ترجیحی و افزایش قیمت کالاهای اساسی و نهاده‌های دامی و کشاورزی، قیمت گندم هم باید افزایش قابل توجه یابد. وی بابیان اینکه علاوه بر گندم، قیمت پنبه به‌عنوان دیگر محصول مهم و راهبردی کشور و این استان شمالی هم باید بازنگری و افزایش یابد، افزود: گلستان روزگاری سرزمین طلای سفید بود که باید با احیای این محصول از مزایای قابل توجه آن در تولید، اشتغال و مدیریت منابع آبی موجود استفاده کرد. آق‌آرکاکلی اضافه کرد: تک نرخی شدن ارز، بیشترین تاثیر را حوزه

جهادکشاورزی و محصولات مرتبط با آن خواهد داشت و اگر گلستان به درستی زیرساخت‌های این بخش از جمله مباحث مرتبط با تحقیقات پنبه و کشت این محصول را فراهم کند در بازه سه تا پنج ساله، اثرات مثبت خوبی بر اقتصاد این استان نمایان خواهد شد.نماینده مردم گنبدکاووس در مجلس شورای اسلامی همچنین از افزایش سهم اعتباری گلستان در لایحه بودجه سال آینده خبر داد و گفت: پیگیری و جذب این اعتبارات تنها مطالبه مجمع نمایندگان استان از مدیران استانی و شهرستانی است.وی با گله از آمارهای حوزه اشتغال گلستان و گنبدکاووس و کم توجهی برخی بانک‌ها در جذب و پرداخت اعتبارات و تسهیلات این بخش، افزود: این استان ظرفیت‌های زیادی در حوزه اشتغال دارند که باید توسط مدیران شناسایی و جهت بهره‌مندی به متقاضیان معرفی شوند. آق‌آرکاکلی همچنین باتاکید برضرورت توسعه هرچه بیشتر گلستان و گنبدکاووس، اضافه کرد: برای تحقق این مهم باید سهم استان از منابع ملی و سهم شهرستان از منابع استانی مشخص و براساس شاخص‌های عقب ماندگی پیگیری و جذب شود.

الزام نانوایی‌ها به استفاده از LNG و موتور برق

معاون هماهنگی امور اقتصادی استانداری گلستان با تاکید بر اهمیت تنوع‌بخشی به سوخت و کاهش وابستگی به شبکه گاز، بر ضرورت تجهیز خبازی‌ها به سوخت دوم (□□□) تاکید کرد و از اتحادیه خبازان استان خواست با همکاری شرکت پخش فرآورده‌های نفتی، اهتمام ویژه‌ای برای اجرای این طرح داشته باشند تا نانوایی‌ها در مواقع لزوم قادر به استفاده از سوخت جایگزین باشند و چرخه تولید نان با هیچ خللی مواجه نشود. به گزارش روابط عمومی، عبدالعلی کیانمهر در جلسه کارگروه ساماندهی گندم، آرد و نان استان گلستان با اشاره به اهمیت سلامت جامعه، بر ضرورت ارتقای آگاهی عمومی نسبت به خواص و ارزش غذایی «نان کامل» تاکید کرد. وی مقرر کرد دانشگاه علوم کشاورزی و منابع طبیعی استان با همکاری اداره‌کل غله و خدمات بازرگانی و رسانه‌ها، ورود علمی و رسانه‌ای به این موضوع پیدا کنند و با تبیین دقیق فواید نان سالم، افکار عمومی را به سمت مصرف این محصول هدایت کنند. کیان‌مهر با تاکید بر اینکه کیفیت نان ربط مستقیمی با معیشت و سلامت خانوارها دارد، خواستار تشدید نظارت بر عملکرد خبازی‌های سطح استان شد. وی خطاب به ناظران تاکید کرد: باید با حساسیت بالایی بر وزن‌کشی، کیفیت پخت و قیمت نان نظارت شود تا حقوق مصرف‌کنندگان ضایع نشود و هیچ گونه کم‌فروشی و بی‌نظارتی در سطح استان تحمل نخواهد شد. کیان‌مهر با اشاره به تجربیات گذشته و ضرورت ادامه جریان توزیع نان در زمان قطع برق، تسهیل در اعطای تسهیلات بانکی توسط بانک سپه جهت خرید «موتور برق» را اقدامی ضروری دانست و بر این اساس، مقرر شد موانع دریافت وام برای خبازان رفع شده و این واحدها برای تضمین پایداری تولید به سیستم‌های برق اضطراری مجهز شوند.

» آگهی ثبتی

آگهی موضوع ماده ۳ قانون و ماده ۱۳ آئین نامه قانون تعیین تکلیف وضعیت ثبتی اراضی و ساختمان‌های فاقد سند رسمی برابر ماده ۳ و ماده ۱۳ آئین‌نامه قانون تعیین تکلیف

برابر آراء صادره هیات موضوع قانون تعیین تکلیف وضعیت ثبتی اراضی و ساختمانهای فاقد سند رسمی مستقر در واحد ثبتی گرگان تصرفات مالکانه و بلامعارض متقاضیان محرز گردیده است. لذا مشخصات متقاضیان و املاک مورد تقاضا بشرح زیر بمنظور اطلاع عموم در دو نوبت به فاصله ۱۵ روز آگهی می شود. در صورتی که اشخاص نسبت به صدور سند مالکیت متقاضیان اعتراضی داشته باشند می توانند از تاریخ انتشار اولین آگهی بمدت دو ماه اعتراض خود را به اداره ثبت اسناد و املاک گرگان تسلیم و پس از اخذ رسید، ظرف مدت یک ماه از تاریخ تسلیم اعتراض دادخواست خود را به مرجع ذیصلاح قضائی تقدیم نمایند. ضمنا درخصوص آگهی های اصلاحی ظرف مدت یک ماه از انتشار آگهی، متقاضیان اعتراض خود را به اداره ثبت اسناد و املاک گرگان تسلیم نمایند. بدیهی است در صورت انقضای مدت مذکور و عدم وصول اعتراض طبق مقررات سند مالکیت صادر خواهد شد.

بخش یک

ردیف ۱- کلاسه ۱٤۰۳۱۱٤٤۱۲۰۰۱۰۰۲۲۷۳ تقاضای آقای نوراله تازیکه به شماره شناسنامه ۱۵ و کد ملی ۲۱۲۲٤۷۵۹۰۰ فرزند غلام رضا در ششدانگ یک قطعه زمین با بنای احداثی بمساحت ۵۹,۳۳ مترمربع از پلاک شماره ۱۳۵۷ - اصلی واقع در اراضی شهری بخش یک حوزه ثبت گرگان طبق رای صادره حکایت از احراز مالکیت متقاضی دارد.
ردیف ۲- کلاسه ۱٤۰٤۱۱٤٤۱۲٤۸۰۰۰۰۵٦۵ تقاضای خانم النا غلام محبی به شماره شناسنامه ٤٦۱ و کد ملی ۲۲۰۰٤٦۳۱۹۷ فرزند میرزاعلی در ششدانگ یک قطعه زمین با بنای احداثی بمساحت ۱٤٤,۱۵ مترمربع از پلاک شماره ۲ فرعی از ۱۵۰۵ - اصلی واقع در اراضی شهری بخش یک حوزه ثبت گرگان طبق رای صادره حکایت از احراز مالکیت متقاضی دارد.
ردیف ۳- کلاسه ۱٤۰٤۱۱٤٤۱۲٤۸۰۰۰۰۵٦۳ تقاضای خانم آذربیگم دادور به شماره شناسنامه ٤۱۷ و کد ملی ۲۱۲۱۲۷۵٤۵۲ فرزند سیدکاظم در ششدانگ یک قطعه زمین با بنای احداثی بمساحت ۱٤٤,۰۵ مترمربع از پلاک شماره ۲ فرعی از ۱۵۰۵ - اصلی واقع در اراضی شهری بخش یک حوزه ثبت گرگان طبق رای صادره حکایت از احراز مالکیت متقاضی دارد.
ردیف ٤- کلاسه ۱٤۰٤۱۱٤٤۱۲٤۸۰۰۰۱۸۸۰ تقاضای آقای یاسر اسدی به شماره شناسنامه ٦۱۲ و کد ملی ۲۱۲۱٦٦۳۱۳٤ فرزند غلامرضا در ششدانگ یک قطعه زمین با بنای احداثی بمساحت ۳۸۱,٤۸ مترمربع از پلاک شماره ۱۵۱۰ - اصلی واقع در اراضی شهری بخش یک حوزه ثبت گرگان طبق رای صادره حکایت از انتقال از مالک رسمی به متقاضی دارد.
ردیف ۵- کلاسه ۱٤۰٤۱۱٤٤۱۲۰۰۱۰۰۱۵۷۰ تقاضای آقای مصیب نصیرپور به شماره شناسنامه ٤۷۵ و کد ملی ۳٦۷۳۱۸۱۵٥٦ فرزند محمدحسن در ششدانگ اعیانی یک قطعه زمین با بنای احداثی که ششدانگ عرصه آن وقف است بمساحت ۲٤,٤۸ مترمربع از پلاک شماره ۱۵۲۱ - اصلی واقع در اراضی شهری بخش یک حوزه ثبت گرگان طبق رای صادره حکایت از انتقال از مالک رسمی به متقاضی دارد.
ردیف ٦- کلاسه ۱٤۰۳۱۱٤٤۱۲۰۰۱۰۰۱۲۸۲ تقاضای خانم ماه بیگم سیمائی به شماره شناسنامه ۲۸۳٤۸ و کد ملی ۰۸۷۰۲۸۳۱۸۹ فرزند فتاح در ششدانگ یک قطعه زمین با بنای احداثی بمساحت ٤۷,۱۸ مترمربع از پلاک شماره ۱ فرعی از ۱۹۳٤ - اصلی واقع در اراضی شهری بخش یک حوزه ثبت گرگان طبق رای صادره حکایت از انتقال از مالک رسمی به متقاضی دارد.
ردیف ۷- کلاسه ۱٤۰٤۱۱٤٤۱۲٤۸۰۰۰۰۵۵۲ تقاضای آقای قاسم اورسجی به شماره شناسنامه ٤۰ و کد ملی ۲۱۲۲۲٦٤۷۵٦ فرزند خلیل در ششدانگ اعیانی یک قطعه زمین با بنای احداثی که ششدانگ عرصه آن وقف است بمساحت ٦۰,۱۰ مترمربع از پلاک شماره ۲٦۳۳ - اصلی واقع در اراضی شهری بخش یک حوزه ثبت گرگان طبق رای صادره حکایت از انتقال از مالک رسمی به متقاضی دارد.
ردیف ۸- کلاسه ۱٤۰۲۱۱٤٤۱۲۰۰۱۰۰۰۵٦۲ تقاضای آقای سیدعباس موسویان به شماره شناسنامه ٦۷ و کد ملی ۵۲۰۹۷۹۲٦٤۱ فرزند سیدرضا در ششدانگ یک قطعه زمین با بنای احداثی بمساحت ۲٤,۹۵ مترمربع از پلاک شماره ۳۵۹۹ - اصلی واقع در اراضی شهری بخش یک حوزه ثبت گرگان طبق رای صادره حکایت از انتقال از مالک رسمی شهرداری به متقاضی دارد.
ردیف ۹- کلاسه ۱٤۰٤۱۱٤٤۱۲۰۰۱۰۰۰۲٦۵ تقاضای آقای ابراهیم احمدی به شماره شناسنامه ۸۵۷ و کد ملی ۲۱۲۱۳۱۰۰٤۵ فرزند حسین در ششدانگ یک قطعه زمین با بنای احداثی که ششدانگ عرصه آن وقف است بمساحت ۲۰۹,۱۵ مترمربع از پلاک شماره ۳۷۷۵ - اصلی واقع در اراضی شهری آستان قدس رضوی بخش یک حوزه ثبت گرگان طبق رای صادره حکایت از احرازمالکیت متقاضی دارد.

بخش دو

ردیف ۱۰- کلاسه ۱٤۰٤۱۱٤٤۱۲۰۰۱۰۰۱۳۹٤ تقاضای آقای انوشیروان شریفی مشک آبادی به شماره شناسنامه ٤۸ و کد ملی ۲۱٦۱۳۵۵۰۵۸ فرزند محمدرضا در ششدانگ یک قطعه باغ که مقدار ۹ سهم مشاع از ۱۲۲ سهم ششدانگ عرصه آن وقف است بمساحت ۸۰۰ مترمربع از پلاک شماره ۲٦ - اصلی واقع در اراضی شموشک بخش دو حوزه ثبت گرگان طبق رای صادره حکایت از انتقال از مالک رسمی به متقاضی دارد.
ردیف ۱۱- کلاسه ۱٤۰۳۱۱٤٤۱۲۰۰۱۰۱٦٦۲ تقاضای آقای محمود احمدی به شماره شناسنامه ۲٤۸۷۰ و کد ملی ۲۱۲۰۲٤۸٤۲۷ فرزند حسین در ششدانگ یک قطعه باغ که مقدار ۹ سهم مشاع از ۱۲۲ سهم ششدانگ عرصه آن وقف است بمساحت ۹۲۳ مترمربع از پلاک شماره ۲٦ - اصلی واقع در اراضی شموشک بخش دو حوزه ثبت گرگان طبق رای صادره حکایت از انتقال از مالک رسمی به متقاضی دارد.
ردیف ۱۲- کلاسه ۱٤۰٤۱۱٤٤۱۲۰۰۱۰۰۰۱۳٦ تقاضای آقای محمدحسین رویائی به شماره شناسنامه ۱٤۰۰ و کد ملی ۲۱۲۱۷۱۱٤٤۰۵ فرزند محمدرضا در ششدانگ یک قطعه باغ که مقدار ۹ سهم مشاع از ۱۲۲ سهم ششدانگ عرصه آن وقف است بمساحت ۱۵۵۰ مترمربع از پلاک شماره ۲٦ - اصلی واقع در اراضی شموشک بخش دو حوزه ثبت گرگان طبق رای صادره حکایت از انتقال از مالک رسمی به متقاضی دارد.
ردیف ۱۳- کلاسه ۱٤۰۳۱۱٤٤۱۲٤۸۰۰۰۲۰۲۵ تقاضای خانم مریم رفیعیان به شماره شناسنامه ٤۱٤۷ و کد ملی ۲۱۲۲۵۹۱۰۳۱ فرزند ابراهیم در ششدانگ یک قطعه باغ که مقدار ۹ سهم مشاع از ۱۲۲ سهم ششدانگ عرصه آن وقف است بمساحت ۱۰۳۰,۱۱ مترمربع از پلاک شماره ۲٦ - اصلی واقع در اراضی شموشک بخش دو حوزه ثبت گرگان طبق رای صادره حکایت از انتقال از مالک رسمی به متقاضی دارد.
ردیف ۱٤- کلاسه ۱٤۰٤۱۱٤٤۱۲۰۰۱۰۰۰۹۸۷ تقاضای آقای غلامحسین صالحی به شماره شناسنامه ۱٦ و کد ملی ۲۲٤۹٦۰۹٦٤۰ فرزند ابوالحسن در ششدانگ یک قطعه باغ که مقدار ۹ سهم مشاع از ۱۲۲ سهم ششدانگ عرصه آن وقف است بمساحت ۷۹۳,۵۹ مترمربع از پلاک شماره ۲٦ - اصلی واقع در اراضی شموشک بخش دو حوزه ثبت گرگان طبق رای صادره حکایت از انتقال از مالک رسمی به متقاضی دارد.
ردیف ۱۵- کلاسه ۱٤۰٤۱۱٤٤۱۲۰۰۱۰۰۱۰۰۸ تقاضای خانم رحیمه صالحی جزی به شماره شناسنامه ۱۲٦ و کد ملی ۲۱۲۱٤۱۲۹۹۹ فرزند حبیب اله در ششدانگ یک قطعه باغ که مقدار ۹ سهم مشاع از ۱۲۲ سهم ششدانگ عرصه آن وقف است بمساحت ۹۳۲,۳۳ مترمربع از پلاک شماره ۲٦ - اصلی واقع در اراضی شموشک بخش دو حوزه ثبت گرگان طبق رای صادره حکایت از انتقال از مالک رسمی به متقاضی دارد.
ردیف ۱٦- کلاسه ۱٤۰٤۱۱٤٤۱۲۰۰۱۰۰۰۹۲۸ تقاضای خانم پری وش احمدی به شماره شناسنامه ٤٤ و کد ملی ٦٤۲۹۸۹٤٤۳٦ فرزند اسماعیل در ششدانگ یک قطعه باغ که مقدار ۱۰,۷۰ سهم مشاع از ۱۲۲ سهم ششدانگ عرصه آن وقف است بمساحت ۳٤۷,٤۲ مترمربع از پلاک شماره ۲٦ - اصلی واقع در اراضی شموشک بخش دو حوزه ثبت گرگان طبق رای صادره حکایت از انتقال از مالک رسمی به متقاضی دارد.
ردیف ۱۷- کلاسه ۱٤۰٤۱۱٤٤۱۲۰۰۱۰۰۰۰۲۲ تقاضای آقای سیدابوالفضل حسینی به شماره شناسنامه و کد ملی ۲۱۱۱۱۳۸٤۰۱ فرزند سیدمحمد در ششدانگ یک قطعه باغ که مقدار ۹ سهم مشاع از ۱۲۲ سهم ششدانگ عرصه آن وقف است بمساحت ۲۰۰ مترمربع از پلاک شماره ۲٦ - اصلی واقع در اراضی شموشک بخش دو حوزه ثبت گرگان طبق رای صادره حکایت از انتقال از مالک رسمی به متقاضی دارد.
ردیف ۱۸- کلاسه ۱٤۰۳۱۱٤٤۱۲٤۸۰۰۰۲٦٦۸ تقاضای خانم سارا ریاعی به شماره شناسنامه ۱۸۳ و کد ملی ۲۱۲۲۷٦۹٤۹۱ فرزند مرتضی در ششدانگ یک قطعه باغ که مقدار ۹ سهم مشاع از ۱۲۲ سهم ششدانگ عرصه آن وقف است بمساحت ۳۰۰ مترمربع از پلاک شماره ۲٦ - اصلی واقع در اراضی شموشک بخش دو حوزه ثبت گرگان طبق رای صادره حکایت از انتقال از مالک رسمی به متقاضی دارد.
ردیف ۱۹- کلاسه ۱٤۰٤۱۱٤٤۱۲۰۰۱۰۰۰۳۸۲ تقاضای خانم معصومه ریاعی به شماره شناسنامه ۳۷ و کد ملی ۲۱۲۲۱۹۱۹۲۹ فرزند مرتضی در ششدانگ یک قطعه باغ که مقدار ۹ سهم مشاع از ۱۲۲ سهم ششدانگ عرصه آن وقف است بمساحت ۲۹۸,۵۰ مترمربع از پلاک شماره ۲٦ - اصلی واقع در اراضی شموشک بخش دو حوزه ثبت گرگان طبق رای صادره حکایت از انتقال از مالک رسمی به متقاضی دارد.
ردیف ۲۰- کلاسه ۱٤۰۳۱۱٤٤۱۲٤۸۰۰۰۲۰۲٦ تقاضای خانم هاجر شموشکی به شماره شناسنامه ۳٤۱ و کد ملی ۲۱۲۰۹۰۵۸۵۱ فرزند عبداله در ششدانگ یک قطعه زمین مزروعی که مقدار ۹ سهم مشاع از ۱۲۲ سهم ششدانگ عرصه آن وقف است بمساحت ۲٦۱۸,۳٦ مترمربع از پلاک شماره ۲٦ - اصلی واقع در اراضی شموشک بخش دو حوزه ثبت گرگان طبق رای صادره حکایت از انتقال از مالک رسمی به متقاضی دارد.
ردیف ۲۱- کلاسه ۱٤۰۳۱۱٤٤۱۲۰۰۱۰۰۱۸۸۵ تقاضای خانم لیلا افضلی به شماره شناسنامه ۲۵٤ و کد ملی ۲۲٤۹۱۳٤۵۷۱ فرزند شریف در ششدانگ یک قطعه زمین مزروعی بمساحت ۵۰۰ مترمربع از پلاک شماره ۲۸ - اصلی واقع در اراضی اسرک بخش دو حوزه ثبت گرگان طبق رای صادره حکایت از احراز مالکیت متقاضی دارد.
ردیف ۲۲- کلاسه ۱٤۰٤۱۱٤٤۱۲۰۰۱۰۰۰۲۳٤ تقاضای آقای نوروزعلی افشارمقدم به شماره شناسنامه ۳۷۳ و کد ملی ۲۱۲۰۸۷٦۸۹٤ فرزند اکبر در ششدانگ یک قطعه زمین مزروعی بمساحت ۱۰۳۵۳,۵۰ مترمربع از پلاک شماره ۲۹ - اصلی واقع در اراضی سرکلاته کفشگیری بخش دو حوزه ثبت گرگان طبق رای صادره حکایت از انتقال از مالک رسمی به متقاضی دارد.
ردیف ۲۳- کلاسه ۱٤۰٤۱۱٤٤۱۲٤۸۰۰۰۰۱۸٦ تقاضای خانم خدیجه نوجمنی به شماره شناسنامه ۱۱٤۲ و کد ملی ۲۱۲۰۸۱۷۹۱۱ فرزند سلطان در ششدانگ یک قطعه باغ که ۸ سهم از ۱۲۰ سهم ششدانگ عرصه آن وقف است بمساحت ٤۰۰ مترمربع از پلاک شماره ۹۳ - اصلی واقع در اراضی نوچمن بخش دو حوزه ثبت گرگان طبق رای صادره حکایت از انتقال از مالک رسمی به متقاضی دارد.
ردیف ۲٤- کلاسه ۱٤۰٤۱۱٤٤۱۲۰۰۱۰۰۰۱۳۹ تقاضای آقای علیرضا نیرومند فرد به شماره شناسنامه ۷۲ و کد ملی ٤۵۹۱۰۸۲۱۰۵ فرزند محسن در ششدانگ یک قطعه زمین مزروعی که ۸ سهم از ۱۲۰ سهم ششدانگ عرصه آن وقف است بمساحت ۵۰۰ مترمربع از پلاک شماره ۹۳ - اصلی واقع در اراضی نوچمن بخش دو حوزه ثبت گرگان طبق رای صادره حکایت از انتقال از مالک رسمی به متقاضی دارد.
ردیف ۲۵- کلاسه ۱٤۰٤۱۱٤٤۱۲٤۸۰۰۰۰۷۵۳ تقاضای آقای علی طحانیان به شماره شناسنامه و کد ملی ۲۱۱۱۰۸۲۲۹۵ فرزند حامد در ششدانگ یک قطعه باغ که ۸ سهم از ۱۲۰ سهم ششدانگ عرصه آن وقف است بمساحت ۵۰۰ مترمربع از پلاک شماره ۹۳ - اصلی واقع در اراضی نوچمن بخش دو حوزه ثبت گرگان طبق رای صادره حکایت از انتقال از مالک رسمی به متقاضی دارد.
ردیف ۲٦- کلاسه ۱٤۰۳۱۱٤٤۱۲۰۰۱۰۰۰۵۹۲ تقاضای خانم آی تکین نجاتی راد به شماره شناسنامه ۲۰٤٦ و کد ملی ۲۰۳۱۳۰۱٤۱۱ فرزند اله وردی در ششدانگ یک قطعه زمین مزروعی؛ بمساحت ۲٤٦۸۵ از پلاک شماره ۱۰٤ - اصلی واقع دراراضی اسبومحله بخش دو حوزه ثبت گرگان طبق رای صادره حکایت از انتقال از مالک رسمی به متقاضی دارد.
ردیف ۲۷- کلاسه ۱٤۰۳۱۱٤٤۱۲۰۰۱۰۰۰٦۷۷ تقاضای خانم نعیمه قمری به شماره شناسنامه ٦٦٤ و کد ملی ۲۰۳۱۵۲۲۸۹۲ فرزند دردی محمد در ششدانگ یک قطعه باغ بمساحت ۳۳۰٤,۱۹ مترمربع از پلاک شماره ۱۰٦ - اصلی واقع دراراضی سدن بخش دو حوزه ثبت گرگان طبق رای صادره حکایت از انتقال از مالک رسمی به متقاضی دارد.
ردیف ۲۸- کلاسه ۱٤۰٤۱۱٤٤۱۲۰۰۱۰۰۰۱۱٦ تقاضای خانم صغری قره خانی به شماره شناسنامه ٤۸ و کد ملی ۲۲٤۹۳٦۱۱٦۹ فرزند محمدزمان در ششدانگ یک قطعه باغ بمساحت ۵۰۵ مترمربع از پلاک شماره ۱۰٦ - اصلی واقع دراراضی سدن بخش دو حوزه ثبت گرگان طبق رای صادره حکایت از انتقال از مالک رسمی به متقاضی دارد.
ردیف ۲۹- کلاسه ۱٤۰٤۱۱٤٤۱۲۰۰۱۰۰۰٤۰٤ تقاضای خانم فاطمه نیک پورآوری به شماره شناسنامه ٤٤۲۵ و کد ملی ۲۱۲۱٦۰۱۲۱۱ فرزند ابراهیم در ششدانگ یک قطعه باغ بمساحت ۵۰٤ مترمربع از پلاک شماره ۱۰٦ - اصلی واقع دراراضی سدن بخش دو حوزه ثبت گرگان طبق رای صادره حکایت از انتقال از مالک رسمی به متقاضی دارد.
ردیف ۳۰- کلاسه ۲۰۲۱۰۸۳۹۸۵ فرزند محمدعلی در ششدانگ یک قطعه باغ بمساحت ۲۸۹۸,۵۰ مترمربع از پلاک شماره ۱۰٦ - اصلی واقع دراراضی سدن بخش دو حوزه ثبت گرگان طبق رای صادره حکایت از انتقال از مالک رسمی به متقاضی دارد.
ردیف ۳۱- کلاسه ۱٤۰٤۱۱٤٤۱۲۰۰۱۰۰۰۷۰۰ تقاضای آقای محمدباقر رازقیان اوغاز به شماره شناسنامه ۲۹٦۵ و کد ملی ۲۱۲۱۵۸٦٦۲۸ فرزند بشیر در ششدانگ یک قطعه باغ که مقدار یک سهم مشاع از هفت سهم ششدانگ عرصه آن وقف است بمساحت ۱۱۳۷,۸۳ مترمربع از پلاک شماره ۱۰۷ - اصلی واقع در اراضی کجزی بخش دو حوزه ثبت گرگان طبق رای صادره حکایت از انتقال از مالک رسمی به متقاضی دارد.
ردیف ۳۳- کلاسه ۱٤۰٤۱۱٤٤۱۲٤۸۰۰۰۰۳۰۰ تقاضای آقای حمیدرضا عظیمی به شماره شناسنامه ۲٦۸ و کد ملی ۰۹٤۳۳۳۷۱۳۰ فرزند عبدالحسین در ششدانگ یک قطعه زمین مزروعی بمساحت ۲۰۵,۰۷ مترمربع از پلاک شماره ۱۱۱ - اصلی واقع در اراضی سیدمیران بخش دو حوزه ثبت گرگان طبق رای صادره حکایت ازانتقال از مالک رسمی به متقاضی دارد.
ردیف ۳٤- کلاسه ۱٤۰٤۱۱٤٤۱۲۰۰۱۰۰۰۲۱۰ تقاضای آقای احسان شارق به شماره شناسنامه ۲۸۷۵ و کد ملی ۰۰٤۷۵۱۲٤٦٦ فرزند فیض اله در ششدانگ یک قطعه زمین مزروعی که مقدار یک سهم از ۳٦ سهم ششدانگ عرصه آن وقف است بمساحت ۱۰٦۹٤,۲۹ مترمربع از پلاک شماره ۱۱۵ - اصلی واقع در اراضی یالو بخش دو حوزه ثبت گرگان طبق رای صادره حکایت ازانتقال از مالک رسمی به متقاضی دارد.
ردیف ۳۵- کلاسه ۱٤۰٤۱۱٤٤۱۲٤۸۰۰۰۱۳٤۸ تقاضای آقای باقر ایمانیان به شماره شناسنامه ۷ و کد ملی ۲۱۲۲٤۵۳٦۹۹ فرزند فیض اله در ششدانگ یک قطعه زمین با بنای احداثی که مقدار یک سهم از ۳٦ سهم ششدانگ عرصه آن وقف است بمساحت ۲۵۱,۰٦ مترمربع از پلاک شماره ۱۱۵ - اصلی واقع در اراضی یالو بخش دو حوزه ثبت گرگان طبق رای صادره حکایت ازانتقال از مالک رسمی به متقاضی دارد.
ردیف ۳٦- کلاسه ۱٤۰٤۱۱٤٤۱۲٤۸۰۰۰۰۲٤۸ تقاضای خانم مریم هروی به شماره شناسنامه ٤۲۵۰ و کد ملی ۲۱۲۰۳۷٤۱۰٤ فرزند بهرام در ششدانگ یک قطعه باغ که مقدار یک سهم از ۳٦ سهم ششدانگ عرصه آن وقف است بمساحت ٦٤۰,٦۲ مترمربع از پلاک شماره ۱۱۵ - اصلی واقع در اراضی یالو بخش دو حوزه ثبت گرگان طبق رای صادره حکایت ازانتقال از مالک رسمی به متقاضی دارد.
ردیف ۳۷- کلاسه ۱٤۰٤۱۱٤٤۱۲٤۸۰۰۰۱۱۵ تقاضای خانم مهسا گورس خوار به شماره شناسنامه ٤۲۱ و کد ملی ۲۱۲۲۹۱۸٤٤٦ فرزند موسی در ششدانگ یک قطعه زمین مزروعی که مقدار یک سهم از ۳٦ سهم ششدانگ عرصه آن وقف است بمساحت ۱٦۰۳,۷۹ مترمربع از پلاک شماره ۱۱۵ - اصلی واقع در اراضی یالو بخش دو حوزه ثبت گرگان طبق رای صادره حکایت ازانتقال از مالک رسمی به متقاضی دارد.
ردیف ۳۸- کلاسه ۱٤۰٤۱۱٤٤۱۲۰۰۱۰۰۰۲٤۷ تقاضای آقای عظیم علیان نژاد به شماره شناسنامه ۸٤۸ و کد ملی ۲۲٤۸۸۱۹۷۱۲ فرزند ذکریا در ششدانگ یک قطعه باغ که ۷٤ سهم از ۸٦٤ سهم ششدانگ عرصه وقف است بمساحت ۳۱٤,۲۰ مترمربع از پلاک شماره ۱۱٦ - اصلی واقع در اراضی کلو بخش دو حوزه ثبت گرگان طبق رای صادره حکایت ازانتقال از مالک رسمی به متقاضی دارد.
ردیف ۳۹- کلاسه ۲٦٤۳۵۵٤۰۷۹۹٦۵٤۰۲۲٤۸۵۲۸۹۹۱ تقاضای آقای کریم تازیکه به شماره شناسنامه ۱۰۸۸٦ و کد ملی ۲۲٤۸۵۲۸۹۹۱ فرزند محمد در ششدانگ یک قطعه زمین مزروعی که ششدانگ عرصه آن وقف است بمساحت ۹۰۰,۱ مترمربع از پلاک شماره ۱۱۷ - اصلی واقع در اراضی آلوفن بخش دو حوزه ثبت گرگان طبق رای صادره حکایت ازانتقال از مالک رسمی به متقاضی دارد.
ردیف ٤۰- کلاسه ۲٦٤۲٦۰٤۰۷۹۷۳٤٤۰۲۱۸۰۹۰٦۳۲۳ تقاضای آقای صفرعلی رائیجی به شماره شناسنامه ۵۸۲ و کد ملی ۲۱۸۰۹۰٦۳۲۳ فرزند حسین در ششدانگ یک قطعه باغ که ششدانگ عرصه آن وقف است بمساحت ۳۳٦۳۱,۲۸ مترمربع از پلاک شماره ۱۱۷ - اصلی واقع در اراضی آلوفن بخش دو حوزه ثبت گرگان طبق رای صادره حکایت ازانتقال از مالک رسمی به متقاضی دارد.
ردیف ٤۱-۱) کلاسه ۱٤۰٤۱۱٤٤۱۲۰۰۱۰۰۲٤٦۲ تقاضای سیدمحمود حسینی فر به شماره شناسنامه ۳٦ و کد ملی ۲۱۲۲٤۸۰۹۳۹ فرزند سیدمحمد در ۲۱۰۹,۸۳ سهم مشاع از ۸٤۳۹,۳۳ سهم ششدانگ یک قطعه زمین مزروعی که ششدانگ عرصه آن وقف است ۲) کلاسه ۱٤۰٤۱۱٤٤۱۲۰۰۱۰۰۲٤٦۰ تقاضای سیدسعید حسینی فر به شماره شناسنامه ٦۹٦ و کد ملی ۲۱۲۱۰۵۷٦٦۸ فرزند سیدمحمد در ۲۱۰۹,۸۳ سهم مشاع از ۸٤۳۹,۳۳ سهم ششدانگ یک قطعه زمین مزروعی که ششدانگ عرصه آن وقف است ۳) کلاسه ۱٤۰٤۱۱٤٤۱۲۰۰۱۰۰۲٤۵۹ تقاضای سیدسجاد حسینی فر به شماره شناسنامه ۲۱ و کد ملی ۲۱۲۲۵٤٦۹۱۳ فرزند سیدمحمد در ۲۱۰۹,۸۳ سهم مشاع از ۸٤۳۹,۳۳ سهم ششدانگ یک قطعه زمین مزروعی که ششدانگ عرصه آن وقف است ٤) کلاسه ۱٤۰٤۱۱٤٤۱۲۰۰۱۰۰۲٤۵۸ تقاضای سیدمهدی حسینی فر به شماره شناسنامه و کد ملی ۲۱۱۰۰۳۳۰۰۲ فرزند سیدمحمد در ۲۱۰۹,۸۳ سهم مشاع از ۸٤۳۹,۳۳ سهم ششدانگ یک قطعه زمین مزروعی که ششدانگ عرصه آن وقف است ؛ بمساحت کل عرصه: ۸٤۳۹,۳۳ مترمربع از پلاک شماره ۱۱۷ - اصلی واقع در اراضی آلوفن بخش دو حوزه ثبت گرگان طبق رای صادره حکایت ازانتقال از مالک رسمی به متقاضی دارد.
ردیف ٤۲- کلاسه ۱٤۰۳۱۱٤٤۱۲۰۰۱۰۰۱۵۰۱ تقاضای خانم اکرم علی نیا به شماره شناسنامه ۲۳۹ و کد ملی ۲۱۲۱۹۵۵۸۰۱ فرزند جعفرقلی در ششدانگ یک قطعه زمین با بنای احداثی (دارای اجرای طرح دامداری پروار بندی بره بمساحت ۱۹۰ مترمربع) که ششدانگ عرصه آن وقف است بمساحت ۸٤٦۰ مترمربع از پلاک شماره ۱۱۷ - اصلی واقع در اراضی آلوفن بخش دو حوزه ثبت گرگان طبق رای صادره حکایت ازانتقال از مالک رسمی به متقاضی دارد.
ردیف ٤۳- کلاسه ۱٤۰۳۱۱٤٤۱۲۰۰۱۰۰۲۲۹۷ تقاضای خانم زهره بورمند به شماره شناسنامه ۱۸۲ و کد ملی ۲۱۲۱۸۱۷۸۵۹ فرزند محمدیوسف در ششدانگ یک قطعه زمین مزروعی که ششدانگ عرصه آن وقف است بمساحت ۸۳۰,۱۷ مترمربع از پلاک شماره ۱۱۷ - اصلی واقع در اراضی آلوفن بخش دو حوزه ثبت گرگان طبق رای صادره حکایت ازانتقال از مالک رسمی به متقاضی دارد.
ردیف ٤٤- ۱) کلاسه ۲٦٤۰٦٤۰۷۹۸۰۳۳۹۲۱۱۰۵۵۳۲۵۱ تقاضای خانم مریم محمدیان به شماره شناسنامه و کد ملی ۲۱۱۰۵۵۳۲۵۱ فرزند علی در ۲۱۱۳,٦۱ سهم مشاع از ٦۱۲٦,۸ سهم ششدانگ یک قطعه زمین مزروعی که ششدانگ عرصه آن وقف است؛ ۲) کلاسه ۱٤۰٤۱۱٤٤۱۲۰۰۱۰۰۲۲۷۸ تقاضای خانم مهسا محمدیان به شماره شناسنامه و کد ملی ۲۱۱۰۳۵۹۹۳۵ فرزند علی در ۲۰۰۰ سهم مشاع از ٦۱۲٦,۸ سهم ششدانگ یک قطعه زمین مزروعی که ششدانگ عرصه آن وقف است؛ ۳) کلاسه ۱٤۰٤۱۱٤٤۱۲۰۰۱۰۰۲۲۷۷ تقاضای خانم مهناز محمدیان به شماره شناسنامه و کد ملی ۲۱۱۰۸۵۳۸۹۱ فرزند علی در ۲۰۰۰ سهم مشاع از ٦۱۲٦,۸ سهم ششدانگ یک قطعه زمین مزروعی که ششدانگ عرصه آن وقف است؛ بمساحت کل عرصه: ٦۱۲٦,۸ مترمربع از پلاک شماره ۱۱۷ - اصلی واقع در اراضی آلوفن بخش دو حوزه ثبت گرگان طبق رای صادره حکایت ازانتقال از مالک رسمی به متقاضی دارد.
ردیف ٤۵- کلاسه ۱٤۰۳۱۱٤٤۱۲٤۸۰۰۰۰۹۸۵ تقاضای آقای حسین پورهادی به شماره شناسنامه ۱۳۷٤٦ و کد ملی ۲۲٤۸۵۵۷٦۲۰ فرزند مصطفی در ششدانگ یک قطعه زمین مزروعی که مقدار یک دانگ مشاع از ششدانگ عرصه آن وقف است بمساحت ۳۰۷٦ مترمربع از پلاک شماره ۱۱۸ - اصلی واقع در اراضی سعدآباد بخش دو حوزه ثبت گرگان طبق رای صادره حکایت ازانتقال از مالک رسمی به متقاضی دارد.
ردیف ٤٦- کلاسه ۱٤۰۳۱۱٤٤۱۲٤۸۰۰۰۱۷۷٦ تقاضای آقای حسین خوزین به شماره شناسنامه ۳۵۱۹ و کد ملی ۲۱۲۲٦۹۱۲۲۰ فرزند عزیزالله در ششدانگ یک قطعه باغ که مقدار یک دانگ مشاع از ششدانگ عرصه آن وقف است بمساحت ۷۸٤,۵۷ مترمربع از پلاک شماره ۱۱۸ - اصلی واقع در اراضی سعدآباد بخش دو حوزه ثبت گرگان طبق رای صادره حکایت ازانتقال از مالک رسمی به متقاضی دارد.
ردیف ٤۷- کلاسه ۱٤۰۳۱۱٤٤۱۲٤۸۰۰۰۱۲۲٦ تقاضای آقای هادی امیرخانی به شماره شناسنامه ۳۳۳٤۱ و کد ملی ۲۱۲۰۳۲۳۱۸٦ فرزند غلامعلی در ششدانگ یک قطعه زمین مزروعی که مقدار یک دانگ مشاع از ششدانگ عرصه آن وقف است بمساحت ۱۰۰۵,٦۱ مترمربع از پلاک شماره ۱۱۸ - اصلی واقع در اراضی سعدآباد بخش دو حوزه ثبت گرگان طبق رای صادره حکایت ازانتقال از مالک رسمی به متقاضی دارد.
ردیف ٤۸- کلاسه ۱٤۰۳۱۱٤٤۱۲٤۸۰۰۰۲۲۳۰ تقاضای خانم ملیحه مصدق به شماره شناسنامه ٤۰۰ و کد ملی ۲۱۲۰۳۳۵٦۳۱ فرزند رحمن در ششدانگ یک قطعه باغ که مقدار یک دانگ مشاع از ششدانگ عرصه آن وقف است بمساحت ۹۹۷ مترمربع از پلاک شماره ۱۱۸ - اصلی واقع در اراضی سعدآباد بخش دو حوزه ثبت گرگان طبق رای صادره حکایت ازانتقال از مالک رسمی به متقاضی دارد.
ردیف ٤۹- کلاسه ۱٤۰۳۱۱٤٤۱۲٤۸۰۰۰۰٦۹٤ تقاضای خانم فائزه اله قلی به شماره شناسنامه و کد ملی ۲۱۱۰۱۸٤۳۳۷ فرزند قربان در ششدانگ یک قطعه زمین با بنای احداثی که مقدار یک دانگ مشاع از ششدانگ عرصه آن وقف است بمساحت ۲۰۰,۸۸ مترمربع از پلاک شماره ۱۱۸ - اصلی واقع در اراضی سعدآباد بخش دو حوزه ثبت گرگان طبق رای صادره حکایت ازانتقال از مالک رسمی به متقاضی دارد.
ردیف ۵۰- ۱) کلاسه ۱٤۰۳۱۱٤٤۱۲۰۰۱۰۰۱۸٦۱ تقاضای خانم دنیا کلانتری به شماره شناسنامه و کد ملی ۰۰۱۲٦۲۰۲۹۷ فرزند محمود در سه دانگ مشاع از ششدانگ یک قطعه زمین مزروعی که مقدار یک دانگ مشاع از ششدانگ عرصه آن وقف است ۲) کلاسه ۱٤۰۳۱۱٤٤۱۲۰۰۱۰۰۱۸٦۰ تقاضای خانم کیمیا کلانتری به شماره شناسنامه ۱۱۰۸۵ و کد ملی ۰۰۷۰۱۳٤۳۳۲ فرزند محمود در سه دانگ مشاع از ششدانگ یک قطعه زمین مزروعی که مقدار یک دانگ مشاع از ششدانگ عرصه آن وقف است؛ بمساحت کل عرصه: ۳۳۸۸,٤۳ مترمربع از پلاک شماره ۱۱۸ - اصلی واقع در اراضی سعدآباد بخش دو حوزه ثبت گرگان طبق رای صادره حکایت ازانتقال از مالک رسمی به متقاضی دارد.
ردیف ۵۱- کلاسه ۱٤۰۳۱۱٤٤۱۲٤۸۰۰۰۳۵۷ تقاضای آقای مسعود محرابی به شماره شناسنامه ۳۰۱۰ و کد ملی ۲۲٤۹۸٦۹۱۹۷ فرزند محمد در ششدانگ یک قطعه زمین با بنای احداثی که مقدار سه دانگ مشاع از ششدانگ عرصه آن وقف آستان و ۱٦ سهم از ۱۲۰ سهم ششدانگ عرصه بنفع اداره اوقاف و امور خیریه می باشد بمساحت ۳۵۸,۰۵ مترمربع از پلاک شماره ۱۲٤ - اصلی واقع در اراضی توشن بخش دو حوزه ثبت گرگان طبق رای صادره حکایت

آگهی ثبتی

مزروعی بمساحت: ۷۰۸۱,٤۱ مترمربع از پلاک شماره ۱۲۹ – اصلی واقع در اراضی زنگیان بخش دو حوزه ثبت گرگان طبق رای صادره حکایت از انتقال ملک از مالک رسمی به متقاضی دارد. ردیف ٦٤– کلاسه ۲٦۷۵۸٦٤۰۸۲۸۰۰٤۰۲۱۲۰۸٤۳۱۲۰ تقاضای آقای مصطفی ویزواری به شماره شناسنامه ٦۰۱ و کد ملی ۲۱۲۰۸٤۳۱۲۰ فرزند نجف در ششدانگ یک قطعه زمین مزروعی بمساحت: ۲۹۷,۰۹ مترمربع از پلاک شماره ۱۲۹ – اصلی واقع در اراضی زنگیان بخش دو حوزه ثبت گرگان طبق رای صادره حکایت از انتقال ملک از مالک رسمی به متقاضی دارد. ردیف ٦۵– کلاسه ۱٤۰۳۱۱٤٤۱۲۰۰۱۰۰۲۳۵٦ تقاضای آقای علی باقری به شماره شناسنامه ٦۷۲ و کد ملی ۲۱۲۰٦۳٦٦۲۱ فرزند ابراهیم در ششدانگ یک قطعه زمین مزروعی بمساحت: ۱٤۹۵۱,۵۰ مترمربع از پلاک شماره ۱۵۰ – اصلی واقع در اراضی هاشم آباد بخش دو حوزه ثبت گرگان طبق رای صادره حکایت از انتقال ملک از مالک رسمی به متقاضی دارد. ردیف ٦٦– ۱) کلاسه ۲٦۲۵٤۲٤۰۸٦۸۰۱٤۰۲۱۲۲٤۳۸۸٦۱ تقاضای آقای حسین کهخا به شماره شناسنامه ۱۱ و کد ملی ۲۱۲۲٤۳۸۸٦۱ فرزند عباسعلی در سه دانگ مشاع از ششدانگ عرصه و اعیان یک قطعه زمین مزروعی ۲) کلاسه ۲٦۲۵٤۲٤۰۸٦۸۰۱٤۰۲۱۲۱۱۱۱۲۹۸ تقاضای آقای جواد کهخا به شماره شناسنامه ۷۰۰ و کد ملی ۲۱۲۱۱۱۱۲۹۸ فرزند عباسعلی در سه دانگ مشاع از ششدانگ عرصه و اعیان یک قطعه زمین مزروعی بمساحت: ۲۰۷۹۲,۲۸ مترمربع از پلاک شماره ۱۵۰ –اصلی واقع در اراضی هاشم آباد بخش دو حوزه ثبت گرگان طبق رای صادره حکایت از انتقال ملک از مالک رسمی به متقاضی دارد. ردیف ٦۷– ۱) کلاسه ۲٦۲۱۳۱٤۰۸۸٤۷۲٤۰۲۱۱۰٦٦۹۲۸٤ تقاضای آقای ابوالفضل آگوشیده به شماره شناسنامه و کد ملی ۲۱۱۰٦٦۹۲۸٤ فرزند محمدحسین در ۱۲۳۹,۷۵ سهم مشاع از ٤۹۵۹,٤٦ سهم ششدانگ عرصه و اعیان یک قطعه زمین مزروعی ۲) کلاسه ۲٦۲۱۳۱٤۰۸۸٤۷۲٤۰۲۱۲۱٦۵۲٤٦۹ تقاضای آقای غلامرضا آگوشیده به شماره شناسنامه ٤۷۱٦ و کد ملی ۲۱۲۱٦۵۲٤٦۹ فرزند محمدحسین در ۱۲۳۹,۷۵ سهم مشاع از ٤۹۵۹,٤٦ سهم ششدانگ عرصه و اعیان یک قطعه زمین مزروعی ۳) کلاسه ۲٦۲۱۳۱٤۰۸۸٤۷۲٤۰۲۱۲۲٤۷۰۳۱۳ تقاضای آقای غلامرضا آگوشیده به شماره شناسنامه ۳٦ و کد ملی ۲۱۲۲٤۷۰۳۱۳ فرزند محمدحسین در ۱۲۳۹,۷۵ سهم مشاع از ٤۹۵۹,٤٦ سهم ششدانگ عرصه و اعیان یک قطعه زمین مزروعی ٤) کلاسه ۲٦۲۱۳۱٤۰۸۸٤۷۲٤۰۲۱۲۲۵۵۰۱۵۵ تقاضای خانم فاطمه آگوشیده به شماره شناسنامه ۵ و کد ملی ۲۱۲۲۵۵۰۱۵۵ فرزند محمدحسین در ٦۱۹,۸۷ سهم مشاع از ٤۹۵۹,٤٦ سهم ششدانگ عرصه و اعیان یک قطعه زمین مزروعی؛ بمساحت کل عرصه: ٤۹۵۹,٤٦ مترمربع از پلاک شماره ۱۵۰ – اصلی واقع در اراضی هاشم آباد بخش دو حوزه ثبت گرگان طبق رای صادره حکایت از انتقال ملک از مالک رسمی به متقاضی دارد. ردیف ٦۸– کلاسه ۱٤۰٤۱۱٤٤۱۲۰۰۱۰۰۱۵۲۱ تقاضای خانم دربی بی خمر به شماره شناسنامه ۵۹۹ و کد ملی ۳٦۷۲۲٤٦۷٦۱ فرزند آقاجان در ششدانگ یک قطعه زمین مزروعی که مقدار ۱۲,۵ سهم مشاع از ۱۲۰ سهم ششدانگ عرصه آن وقف است بمساحت: ۲۸٤۹۹,۲۵ مترمربع از پلاک شماره ۱۵٦ – اصلی واقع در اراضی للدوین بخش دو حوزه ثبت گرگان طبق رای صادره حکایت از انتقال ملک از مالک رسمی به متقاضی دارد. ردیف ٦۹– کلاسه ۲٦۰۳۱۲٤۰۷۸۰۸۰٤۰۲۱۲۲٤۳۱۳۸۵ تقاضای آقای حسین موذنی به شماره شناسنامه ۸ و کد ملی ۲۱۲۲٤۳۱۳۸۵ فرزند زین العابدین در ششدانگ یک قطعه زمین مزروعی که مقدار ۱۲,۵ سهم مشاع از ۱۲۰ سهم ششدانگ عرصه آن وقف است بمساحت: ۱۵۰۱۹,۰٤ مترمربع از پلاک شماره ۱۵٦ – اصلی واقع در اراضی للدوین بخش دو حوزه ثبت گرگان طبق رای صادره حکایت از انتقال ملک از مالک رسمی به متقاضی دارد. ردیف ۷۰– کلاسه ۱٤۰۳۱۱٤٤۱۲۰۰۱۰۰۲۰٤۹ تقاضای آقای رجبعلی خیبلی به شماره شناسنامه ۳۳۳ و کد ملی ۲۱۲۰۷۸۲٤٦٦ فرزند اسمعیل در ششدانگ یک قطعه زمین مزروعی که مقدار ۹,۷۵ سهم مشاع از ۷٤ سهم ششدانگ عرصه آن وقف است بمساحت ۷۷۰ مترمربع از پلاک شماره ۱٦٤ – اصلی واقع در اراضی تخشی محله بخش دو حوزه ثبت گرگان طبق رای صادره حکایت از انتقال ملک از مالک رسمی به متقاضی دارد. ردیف ۷۱– کلاسه ۱٤۰۳۱۱٤٤۱۲۰۰۱۰۰۲۰۵۰ تقاضای آقای رجبعلی خیبلی به شماره شناسنامه ۳۳۳ و کد ملی ۲۱۲۰۷۸۲٤٦٦ فرزند اسمعیل در ششدانگ یک قطعه زمین مزروعی که مقدار ۹,۷۵ سهم مشاع از ۷٤ سهم ششدانگ عرصه آن وقف است بمساحت ٤۷۲۸,۱۵ مترمربع از پلاک شماره ۱٦٤ – اصلی واقع در اراضی تخشی محله بخش دو حوزه ثبت گرگان طبق رای صادره حکایت از انتقال ملک از مالک رسمی به متقاضی دارد. ردیف ۷۲– کلاسه ۱٤۰۳۱۱٤٤۱۲۰۰۱۰۰۲۰۵۲ تقاضای آقای رجبعلی خیبلی به شماره شناسنامه ۳۳۳ و کد ملی ۲۱۲۰۷۸۲٤٦٦ فرزند اسمعیل در ششدانگ یک قطعه زمین مزروعی که مقدار ۹,۷۵ سهم مشاع از ۷٤ سهم ششدانگ عرصه آن وقف است بمساحت ۱۲۷۱۹,۷۵ مترمربع از پلاک شماره ۱٦٤ – اصلی واقع در اراضی تخشی محله بخش دو حوزه ثبت گرگان طبق رای صادره حکایت از انتقال ملک از مالک رسمی به متقاضی دارد. ردیف ۷۳– کلاسه ۱٤۰۳۱۱٤٤۱۲۰۰۱۰۰۲۰۵٤ تقاضای آقای رجبعلی خیبلی به شماره شناسنامه ۳۳۳ و کد ملی ۲۱۲۰۷۸۲٤٦٦ فرزند اسمعیل در ششدانگ یک قطعه زمین مزروعی که مقدار ۹,۷۵ سهم مشاع از ۷٤ سهم ششدانگ عرصه آن وقف است بمساحت ۱٦۲۲۵,۷٦ مترمربع از پلاک شماره ۱٦٤ – اصلی واقع در اراضی تخشی محله بخش دو حوزه ثبت گرگان طبق رای صادره حکایت از انتقال ملک از مالک رسمی به متقاضی دارد. ردیف ۷٤– کلاسه ۱٤۰۳۱۱٤٤۱۲۰۰۱۰۰۱۸۳۹ تقاضای آقای سیدابوالفضل صمدی حیدرآبادی به شماره شناسنامه و کد ملی ۲۱۱۰۰٦۷۷۳۱ فرزند سیداسمعیل در ششدانگ یک قطعه زمین مزروعی بمساحت: ۳۳۵٦ مترمربع از پلاک شماره ۱۷۵ – اصلی واقع در اراضی حیدرآباد بخش دو حوزه ثبت گرگان طبق رای صادره حکایت از انتقال ملک از مالک رسمی به متقاضی دارد. ردیف ۷۵– کلاسه ۱٤۰۳۱۱٤٤۱۲۰۰۱۰۰۱۸۳۹ تقاضای آقای سیدابوالفضل صمدی حیدرآبادی به شماره شناسنامه و کد ملی ۲۱۱۰۰٦۷۷۳۱ فرزند سیداسمعیل در ششدانگ یک قطعه زمین مزروعی بمساحت: ۲۵۰۰۰ مترمربع از پلاک شماره ۱۷۵ – اصلی واقع در اراضی حیدرآباد بخش دو حوزه ثبت گرگان طبق رای صادره حکایت از انتقال ملک از مالک رسمی به متقاضی دارد. ردیف ۷٦– کلاسه ۱٤۰۳۱۱٤٤۱۲۰۰۱۰۰۲۱۰٤ تقاضای آقای سیدجعفر صمدی حیدرآبادی به شماره شناسنامه ۲۰ و کد ملی ۲۱۲۲۳٤۹۷۲۷ فرزند سیدرضا در ششدانگ یک قطعه زمین مزروعی بمساحت: ۱٤۹۹۷,٤۱ مترمربع از پلاک شماره ۱۷۵ –اصلی واقع در اراضی حیدرآباد بخش دو حوزه ثبت گرگان طبق رای صادره حکایت از انتقال ملک از مالک رسمی به متقاضی دارد. ردیف ۷۷– کلاسه ۱٤۰۳۱۱٤٤۱۲۰۰۱۰۰۱۷۷۱ تقاضای آقای غلامرضا مهرپور به شماره شناسنامه ۵٦ و کد ملی ٦۵۹۹۵۳۵۰۸۹ فرزند ذات اله در ششدانگ یک قطعه زمین مزروعی بمساحت: ۱۲٦۳۷,۵۷ مترمربع از پلاک شماره ۱۷۵ – اصلی واقع در اراضی حیدرآباد بخش دو حوزه ثبت گرگان طبق رای صادره حکایت از انتقال ملک از مالک رسمی به متقاضی دارد. ردیف ۷۸– کلاسه ۱٤۰۳۱۱٤٤۱۲۰۰۱۰۰۱۷۷۱ تقاضای آقای غلامرضا مهرپور به شماره شناسنامه ۵٦ و کد ملی ٦۵۹۹۵۳۵۰۸۹ فرزند ذات اله در ششدانگ یک قطعه زمین مزروعی بمساحت: ۱۱۸۹۸,٦۲ مترمربع از پلاک شماره ۱۷۵ – اصلی واقع در اراضی حیدرآباد بخش دو حوزه ثبت گرگان طبق رای صادره حکایت از انتقال ملک از مالک رسمی به متقاضی دارد. ردیف ۷۹– کلاسه ۱٤۰۳۱۱٤٤۱۲۰۰۱۰۰۲۰٦٤ تقاضای آقای حسین جان قدمنان به شماره شناسنامه ۵۵۵ و کد ملی ۲۱۲۱۹۱۳۹۵۵ فرزند مرتضی در ششدانگ یک قطعه زمین مزروعی بمساحت: ۱۹٦۱۲,٦۰ مترمربع از پلاک شماره ۱۷۵ – اصلی واقع در اراضی حیدرآباد بخش دو حوزه ثبت گرگان طبق رای صادره حکایت از انتقال ملک از مالک رسمی به متقاضی دارد. ردیف ۸۰– کلاسه ۱٤۰٤۱۱٤٤۱۲۰۰۱۰۰۰۱٦۱ تقاضای آقای سیدرحیم میرآئیز به شماره شناسنامه ۸۰۰ و کد ملی ۲۱۲۰۸۱٤٤۷۳ فرزند تقی در ششدانگ یک قطعه زمین مزروعی بمساحت: ۱۲۵۷٤,٦۲ مترمربع از پلاک شماره ۱۷۵ – اصلی واقع در اراضی حیدرآباد بخش دو حوزه ثبت گرگان طبق رای صادره حکایت از انتقال ملک از مالک رسمی به متقاضی دارد. ردیف ۸۱– کلاسه ۱٤۰٤۱۱٤٤۱۲۰۰۱۰۰۰۱٦۲ تقاضای آقای سیدرحیم میرآئیز به شماره شناسنامه ۸۰۰ و کد ملی ۲۱۲۰۸۱٤٤۷۳ فرزند تقی در ششدانگ یک قطعه زمین مزروعی بمساحت: ٦۳۲۸,٦۹ مترمربع از پلاک شماره ۱۷۵ – اصلی واقع در اراضی حیدرآباد بخش دو حوزه ثبت گرگان طبق رای صادره حکایت از انتقال ملک از مالک رسمی به متقاضی دارد. ردیف ۸۲– کلاسه ۱٤۰٤۱۱٤٤۱۲۰۰۱۰۰۰۱۲۲ تقاضای آقای رمضان قدمنان به شماره شناسنامه ۸۳۰ و کد ملی ۲۱۲۰۸۱٤۷۷۵ فرزند مسلم در ششدانگ یک قطعه زمین مزروعی بمساحت: ۲۰۰۰ مترمربع از پلاک شماره ۱۷۵ – اصلی واقع در اراضی حیدرآباد بخش دو حوزه ثبت گرگان طبق رای صادره حکایت از انتقال ملک از مالک رسمی به متقاضی دارد. ردیف ۸۳– کلاسه ۱٤۰۳۱۱٤٤۱۲۰۰۱۰۰۲۰٤٤ تقاضای آقای سیدتقی میرآئیز به شماره شناسنامه و کد ملی ۲۱۱۰۰٦۵۸۵۰ فرزند رحیم در ششدانگ یک قطعه زمین مزروعی بمساحت: ۱۱۹۰۲,۳۸ مترمربع از پلاک شماره ۱۷۵ – اصلی واقع در اراضی حیدرآباد بخش دو حوزه ثبت گرگان طبق رای صادره حکایت از انتقال ملک از مالک رسمی به متقاضی دارد. ردیف ۸٤– کلاسه ۱٤۰۳۱۱٤٤۱۲۰۰۱۰۰۳٦۳ تقاضای آقای حاجی اسلامی به شماره شناسنامه ۱٤۱ و کد ملی ٤۸٦۹۳۵۲۳۷۰ فرزند محمدحسین در ششدانگ یک قطعه زمین مزروعی بمساحت: ۱۲٦٦٤,۹٤ مترمربع از پلاک شماره ۱۷۵ – اصلی واقع در اراضی حیدرآباد بخش دو حوزه ثبت گرگان طبق رای صادره حکایت از انتقال ملک از مالک رسمی به متقاضی دارد. ردیف ۸۵– کلاسه ۱٤۰۳۱۱٤٤۱۲۰۰۱۰۰۳٦۲ تقاضای آقای حاجی اسلامی به شماره شناسنامه ۱٤۱ و کد ملی ٤۸٦۹۳۵۲۳۷۰ فرزند محمدحسین در ششدانگ یک قطعه زمین مزروعی بمساحت: ۱٤۷۷,۰۸ مترمربع از پلاک شماره ۱۷۵ – اصلی واقع در اراضی حیدرآباد بخش دو حوزه ثبت گرگان طبق رای صادره حکایت از انتقال ملک از مالک رسمی به متقاضی دارد. ردیف ۸٦– کلاسه ۱٤۰٤۱۱٤٤۱۲۰۰۱۰۰۰۱۵۳ تقاضای آقای علی اکبر قجر حیدرآبادی به شماره شناسنامه ۵ و کد ملی ۲۱۲۲۳۸٤٤٤۱ فرزند لطف اله در ششدانگ یک قطعه زمین مزروعی بمساحت: ٤۲۲۲,۱۲ مترمربع از پلاک شماره ۱۷۵ – اصلی واقع در اراضی حیدرآباد بخش دو حوزه ثبت گرگان طبق رای صادره حکایت از انتقال ملک از مالک رسمی به متقاضی دارد. ردیف ۸۷– کلاسه ۱٤۰٤۱۱٤٤۱۲۰۰۱۰۰۰۱۹۵ تقاضای آقای علی جان قجر حیدرآبادی به شماره شناسنامه ۱۱ و کد ملی ۲۱۲۲٤۱٤۷۵۸ فرزند لطف اله در ششدانگ یک قطعه زمین مزروعی بمساحت: ۳۳٦۳٦,۹٤ مترمربع از پلاک شماره ۱۷۵ – اصلی واقع در اراضی حیدرآباد بخش دو حوزه ثبت گرگان طبق رای صادره حکایت از انتقال ملک از مالک رسمی به متقاضی دارد. ردیف ۸۸– کلاسه ۱٤۰٤۱۱٤٤۱۲۰۰۱۰۰۰۲۵۲ تقاضای خانم سدیه میرآئیز به شماره شناسنامه ۲ و کد ملی ۲۱۲۲۵۰۵۸۵۰ فرزند صمدا در ششدانگ یک قطعه زمین مزروعی بمساحت: ۵۲۸,۰۸ مترمربع از پلاک شماره ۱۷۵ – اصلی واقع در اراضی حیدرآباد بخش دو حوزه ثبت گرگان طبق رای صادره حکایت از انتقال ملک از مالک رسمی به متقاضی دارد. ردیف ۸۹– کلاسه ۱٤۰۳۱۱٤٤۱۲۰۰۱۰۰۱۸۵۳ تقاضای خانم آسیه میرآئیز به شماره شناسنامه ۹۰۷ و کد ملی ۲۱۲۰۸٤٦۱۷۰ فرزند صمدا در ششدانگ یک قطعه زمین مزروعی بمساحت: ۷۰۰ مترمربع از پلاک شماره ۱۷۵ – اصلی واقع در اراضی حیدرآباد بخش دو حوزه ثبت گرگان طبق رای صادره حکایت از انتقال ملک از مالک رسمی به متقاضی دارد. ردیف ۹۰– کلاسه ۱٤۰۳۱۱٤٤۱۲۰۰۱۰۰۱۸۵٤ تقاضای خانم آسیه میرآئیز به شماره شناسنامه ۹۰۷ و کد ملی ۲۱۲۰۸٤٦۱۷۰ فرزند صمدا در ششدانگ یک قطعه زمین مزروعی بمساحت: ۵۳۳,۸۳ مترمربع از پلاک شماره ۱۷۵ – اصلی واقع در اراضی حیدرآباد بخش دو حوزه ثبت گرگان طبق رای صادره حکایت از انتقال ملک از مالک رسمی به متقاضی دارد. ردیف ۹۱– کلاسه ۱٤۰٤۱۱٤٤۱۲۰۰۱۰۰۰۳٤۲ تقاضای خانم طیبه بیگم صالحی به شماره شناسنامه ۱۹ و کد ملی ۲۱۲۲۳۳٦٦۱۵۱ فرزند اسحاق در ششدانگ یک قطعه زمین مزروعی بمساحت: ٦٤٦۱,۳۵ مترمربع از پلاک شماره ۱۷۵ – اصلی واقع در اراضی حیدرآباد بخش دو حوزه ثبت گرگان طبق رای صادره حکایت از انتقال ملک از مالک رسمی به متقاضی دارد. ردیف ۹۲– کلاسه ۱٤۰٤۱۱٤٤۱۲۰۰۱۰۰۰۱٦۰ تقاضای خانم سکینه قدمنان به شماره شناسنامه ۱۰٤۷ و کد ملی ۲۱۲۰۸۱٦۹٦٤ فرزند اکبر در ششدانگ یک قطعه زمین مزروعی بمساحت: ۵۱۸۰,۸۷ مترمربع از پلاک شماره ۱۷۵ – اصلی واقع در اراضی حیدرآباد بخش دو حوزه ثبت گرگان طبق رای صادره حکایت از انتقال ملک از مالک رسمی به متقاضی دارد. ردیف ۹۳– کلاسه ۱٤۰٤۱۱٤٤۱۲۰۰۱۰۰۰۰۱٤ تقاضای خانم مریم قجر حیدرآبادی به شماره شناسنامه ۲۸۵٤ و کد ملی ۲۱۲۱٦۸۵۵٤۵ شاه بابا در ششدانگ یک قطعه زمین مزروعی بمساحت: ۵۰٦۹,۲۸ مترمربع از پلاک شماره ۱۷۵ – اصلی واقع در اراضی حیدرآباد بخش دو حوزه ثبت گرگان طبق رای صادره حکایت از انتقال ملک از مالک رسمی به متقاضی دارد. ردیف ۹٤– کلاسه ۱٤۰٤۱۱٤٤۱۲۰۰۱۰۰۰۳٤۲ تقاضای خانم مریم حق دوست به شماره شناسنامه ۲۰٦۸ و کد ملی ۲۱۲۱۵۷۷٦۵۳ فرزند ابوالقاسم در ششدانگ یک قطعه زمین مزروعی بمساحت: ۲۲۱۱,۷۸ مترمربع از پلاک شماره ۱۷۵ – اصلی واقع در اراضی حیدرآباد بخش دو حوزه ثبت گرگان طبق رای صادره حکایت از انتقال ملک از مالک رسمی به متقاضی دارد. ردیف ۹۵– کلاسه ۱٤۰٤۱۱٤٤۱۲۰۰۱۰۰۱۳٦۷ تقاضای خانم شکوفه میرصالحی به شماره شناسنامه ۹۲۳ و کد ملی ۲۱۲۰۸۱۵۷۰٤ فرزند سیدحسین در ششدانگ یک قطعه زمین مزروعی بمساحت: ۵۰۰۰ مترمربع از پلاک شماره ۱۷۵ – اصلی واقع در اراضی حیدرآباد بخش دو حوزه ثبت گرگان طبق رای صادره حکایت از انتقال ملک از مالک رسمی به متقاضی دارد. ردیف ۹٦– کلاسه ۱٤۰۳۱۱٤٤۱۲۰۰۱۰۰۱۸۸۲ تقاضای خانم زهرا نجفی نودیجه به شماره شناسنامه ۲٤ و کد ملی ۲۱۲۲٤۳۱۷۱۷ فرزند عیسی در ششدانگ یک قطعه زمین مزروعی بمساحت: ٤۰۰۰۰ مترمربع از پلاک شماره ۱۹۱ – اصلی واقع در اراضی نودیجه بخش دو حوزه ثبت گرگان طبق رای صادره حکایت از انتقال ملک از مالک رسمی به متقاضی دارد. ردیف ۹۷– کلاسه ۱٤۰۳۱۱٤٤۱۲۰۰۱۰۰۲۰۱۲ تقاضای خانم یداله دلشاد به شماره شناسنامه ۷٤۰ و کد ملی ۲۱۲۱۲٤۸۲۷۷ فرزند علی در ششدانگ یک قطعه باغ بمساحت: ۸۸۲۰ مترمربع از پلاک شماره ۱۹۱ – اصلی واقع در اراضی نودیجه بخش دو حوزه ثبت گرگان طبق رای صادره حکایت از انتقال ملک از مالک رسمی به متقاضی دارد. ردیف ۹۸– ۱) کلاسه ۱٤۰۳۱۱٤٤۱۲٤۸۰۰۰۲٦۲۷ تقاضای خانم پریسا زائری به شماره شناسنامه و کد ملی ۰۰۱٦۵۹۰۷۹۱ فرزند جعفر در سه دانگ مشاع از ششدانگ یک قطعه زمین با بنای احداثی ۲) کلاسه ۲٦۲۵٤۲٤۰۰۰٦۲۲۵ تقاضای آقای حسینعلی سلطانی نودیجه به شماره شناسنامه ٤۲۸ و کد ملی ۲۱۲۲۷۷٤۳۷۱ فرزند سهراب در سه دانگ مشاع از ششدانگ یک قطعه زمین با بنای احداثی بمساحت کل عرصه: ۱٦۰ مترمربع از پلاک شماره ۱۹۱ –اصلی واقع در اراضی نودیجه بخش دو حوزه ثبت گرگان طبق رای صادره حکایت از انتقال ملک از مالک رسمی به متقاضیان دارد. ردیف ۹۹– کلاسه ۱٤۰۳۱۱٤٤۱۲۰۰۱۰۰۱۰۰۵ تقاضای آقای سید کریم سعیدی نژاد به شماره شناسنامه ۸ و کد ملی ۲۱۲۲٤۱۹۷۵۱ فرزند سیدرمضان در ششدانگ یک قطعه زمین مزروعی که مقدار ۸,۵ سهم مشاع از ۹۰ سهم ششدانگ عرصه آن وقف است بمساحت ٤۸۹,۹۹ مترمربع از پلاک شماره ۲۰٦–اصلی واقع در اراضی کلاجان سادات بخش دو حوزه ثبت گرگان طبق رای صادره حکایت ازانتقال از مالک رسمی به متقاضی دارد. ردیف ۱۰۰– کلاسه ۱٤۰۳۱۱٤٤۱۲۰۰۱۰۰۱۰۰۸ تقاضای آقای سید کریم سعیدی نژاد به شماره شناسنامه ۸ و کد ملی ۲۱۲۲٤۱۹۷۵۱ فرزند سیدرمضان در ششدانگ یک قطعه زمین مزروعی که مقدار ۸,۵ سهم مشاع از ۹۰ سهم ششدانگ عرصه آن وقف است بمساحت ۱٦۳۷,۹۷ مترمربع از پلاک شماره ۲۰٦–اصلی واقع در اراضی کلاجان سادات بخش دو حوزه ثبت گرگان طبق رای صادره حکایت ازانتقال از مالک رسمی به متقاضی دارد. ردیف ۱۰۱– کلاسه ۱٤۰۳۱۱٤٤۱۲۰۰۱۰۰۱۳۳۱ تقاضای آقای محمد پوراصغر به شماره شناسنامه ٤٤ و کد ملی ۲۲٤۹۱۵۱٤٤۱ فرزند جمشید در ششدانگ یک قطعه زمین مزروعی که مقدار ۸,۵ سهم مشاع از ۹۰ سهم ششدانگ عرصه آن وقف است بمساحت ۱۱٤۲٦,۱۵ مترمربع از پلاک شماره ۲۰٦–اصلی واقع در اراضی کلاجان سادات بخش دو حوزه ثبت گرگان طبق رای صادره حکایت ازانتقال از مالک رسمی به متقاضی دارد. ردیف ۱۰۲– کلاسه ۱٤۰۳۱۱٤٤۱۲۰۰۱۰۰۱۱۱۷ تقاضای خانم پروانه تربتی نژاد به شماره شناسنامه ۱٦ و کد ملی ۲۱۲۲٤۱۳۳۰۱ فرزند حسن در ششدانگ یک قطعه زمین مزروعی که مقدار ۸,۵ سهم مشاع از ۹۰ سهم ششدانگ عرصه آن وقف است بمساحت ٤۸۹۱,۸۵ مترمربع از پلاک شماره ۲۰٦–اصلی واقع در اراضی کلاجان سادات بخش دو حوزه ثبت گرگان طبق رای صادره حکایت ازانتقال از مالک رسمی به متقاضی دارد. ردیف۱۰۳–کلاسه۱٤۰٤۱۱٤٤۱۲۰۰۱۰۰۰٦۲۳ تقاضای خانم زهرا پورقاسم به شماره شناسنامه ۱۱۱ و کد ملی ۲۱۲۱۷۹۰۱۹۵ فرزند محمدقاسم در ششدانگ یک قطعه باغ که مقدار ۸,۵ سهم مشاع از ۹۰ سهم ششدانگ عرصه آن وقف است بمساحت ۱٤۰۰,۵۷ مترمربع از پلاک شماره۲۰٦–اصلی واقع در اراضی کلاجان سادات بخش دو حوزه ثبت گرگان طبق رای صادره حکایت ازانتقال از مالک رسمی به متقاضی دارد. ردیف ۱۰٤– ۱) کلاسه ۱٤۰٤۱۱٤٤۱۲۰۰۱۰۰۰۹۸٤ تقاضای خانم فرزانه روشن به شماره شناسنامه ۱۰٤٤ و کد ملی ۲۱۲۲۵٦۰۰۰۲ فرزند اسحق در ۲۰۰۰ سهم مشاع از ۵۵۰۰ سهم ششدانگ یک قطعه باغ که مقدار ۸,۵ سهم مشاع از ۹۰ سهم ششدانگ عرصه آن وقف است ۲) کلاسه ۱٤۰٤۱۱٤٤۱۲۰۰۱۰۰۰۹۸۲ تقاضای خانم بتول لندی به شماره شناسنامه ۲۲۸ و کد ملی ۲۱۲۱۸۰۳٦۵۳ فرزند علی در ۱۷۵۰ سهم مشاع از ۵۵۰۰ سهم ششدانگ یک قطعه باغ که مقدار ۸,۵ سهم مشاع از ۹۰ سهم ششدانگ عرصه آن وقف است ۳) کلاسه ۱٤۰٤۱۱٤٤۱۲۰۰۱۰۰۰۹۸۱ تقاضای آقای اسحق روشن به شماره شناسنامه ٦۱ و کد ملی ۲۲٤۹۲۸۳۵۲٤ فرزند رجبعلی در ۱۷۵۰ سهم مشاع از ۵۵۰۰ سهم ششدانگ یک قطعه باغ که مقدار ۸,۵ سهم مشاع از ۹۰ سهم ششدانگ عرصه آن وقف است؛ بمساحت ۵٦۳٤,۰۵ مترمربع از پلاک شماره۲۰٦–اصلی واقع در اراضی کلاجان سادات بخش دو حوزه ثبت گرگان طبق رای صادره حکایت ازانتقال از مالک رسمی به متقاضی دارد. ردیف ۱۰۵– کلاسه ۱٤۰٤۱۱٤٤۱۲۰۰۱۰۰۱۱۸۱ تقاضای آقای عطا اله گل دسته به شماره شناسنامه ٤۹ و کد ملی ۲۱۲۱۸۳۳٤۱۲ فرزند محمدزکی در ششدانگ یک قطعه باغ که مقدار ۱٦,۷۵ سهم مشاع سهم از ۱۲۰ سهم ششدانگ عرصه آن وقف است؛ بمساحت: ۳۷۸۲,۹۳ مترمربع از پلاک شماره ۲۱۷– اصلی واقع در اراضی کلاجان قاجار بخش دو حوزه ثبت گرگان طبق رای صادره حکایت از ازانتقال از مالک رسمی به متقاضی دارد. ردیف ۱۰٦– کلاسه ۱٤۰۳۱۱٤٤۱۲۰۰۱۰۰۲۳۰۰ تقاضای آقای نوید خاندوزی به شماره شناسنامه ۱۱٤۹ و کد ملی ۲۱۲۲۵٦۱۰۵۱ فرزند غلامعلی در ششدانگ یک قطعه باغ که مقدار ۱٦,۷۵ سهم مشاع سهم از ۱۲۰ سهم ششدانگ عرصه آن وقف است؛ بمساحت: ۷۵۸۵ مترمربع از پلاک شماره ۲۱۷– اصلی واقع در اراضی کلاجان قاجار بخش دو حوزه ثبت گرگان طبق رای صادره حکایت از ازانتقال از مالک رسمی به متقاضی دارد. ردیف ۱۰۷– کلاسه ۱٤۰٤۱۱٤٤۱۲۰۰۱۰۰۱٤۱۵ تقاضای آقای محسن دزیانی به شماره شناسنامه ۳۸۳٦ و کد ملی ۲۱۲۲٦۹٤۳۹٤ فرزند علی جمعه در ششدانگ یک قطعه باغ که مقدار ۱٦,۷۵ سهم مشاع سهم از ۱۲۰ سهم ششدانگ عرصه آن وقف است؛ بمساحت: ٤۰۰ مترمربع از پلاک شماره ۲۱۷– اصلی واقع در اراضی کلاجان قاجار بخش دو حوزه ثبت گرگان طبق رای صادره حکایت از ازانتقال از مالک رسمی به متقاضی دارد. ردیف ۱۰۸– کلاسه ۱٤۰٤۱۱٤٤۱۲۰۰۱۰۰۱۳۵۸ تقاضای آقای جابر واحد دنگلانی به شماره شناسنامه ۲٤٦ و کد ملی ۲۲٤۹۸۹۷۱۳۱ فرزند علی در ششدانگ یک قطعه زمین مزروعی که مقدار ۱٦,۷۵ سهم مشاع سهم از ۱۲۰ سهم ششدانگ عرصه آن وقف است؛ بمساحت: ۳۷۰۹ مترمربع از پلاک شماره ۲۱۷– اصلی واقع در اراضی کلاجان قاجار بخش دو حوزه ثبت گرگان طبق رای صادره حکایت از ازانتقال از مالک رسمی به متقاضی دارد. ردیف ۱۰۹– کلاسه ۱٤۰٤۱۱٤٤۱۲۰۰۱۰۰۰۷۲٤ تقاضای آقای جابر واحد دنگلانی به شماره شناسنامه ۲٤٦ و کد ملی ۲۲٤۹۸۹۷۱۳۱ فرزند علی در ششدانگ یک قطعه زمین مزروعی که مقدار ۱٦,۷۵ سهم مشاع سهم از ۱۲۰ سهم ششدانگ عرصه آن وقف است؛ بمساحت: ٤۷۳,۸۵ مترمربع از پلاک شماره ۲۱۷– اصلی واقع در اراضی کلاجان قاجار بخش دو حوزه ثبت گرگان طبق رای صادره حکایت از ازانتقال از مالک رسمی به متقاضی دارد. ردیف ۱۱۰– کلاسه ۱٤۰٤۱۱٤٤۱۲۰۰۱۰۰۰۰۱۵ تقاضای خانم مریم قجر حیدرآبادی به شماره شناسنامه ۲۸۵٤ و کد ملی ۲۱۲۱٦۸۵۵٤۵ فرزند شاه بابا در ششدانگ یک قطعه زمین مزروعی که مقدار دو سهم از ۱۱ سهم ششدانگ عرصه آن وقف است؛ بمساحت: ۲٦۰۰,۲۷ مترمربع از پلاک شماره ۲۲۳– اصلی واقع در اراضی چالکی بخش دو حوزه ثبت گرگان طبق رای صادره حکایت ازانتقال از مالک رسمی به متقاضی دارد. ردیف ۱۱۱– کلاسه ۱٤۰٤۱۱٤٤۱۲۰۰۱۰۰۰۳۸۱ تقاضای آقای مهدی کیاء به شماره شناسنامه ٤٤٦ و کد ملی ۲۱۲۰۹۷۵۱٦۷ فرزند محمدعلی در ششدانگ یک قطعه زمین مزروعی بمساحت: ۱۱۹۲ مترمربع از پلاک شماره ۲۲۹– اصلی واقع در اراضی ورسن بخش دو حوزه ثبت گرگان طبق رای صادره حکایت ازانتقال از مالک رسمی به متقاضی دارد. ردیف ۱۱۲ –کلاسه۱٤۰۳۱۱٤٤۱۲۰۰۱۰۰۱٤٦۸ تقاضای خانم منیره جندقی به شماره شناسنامه ۱۹٦ و کد ملی ۲۱۲۱٤۱۳٦۹۳ فرزند محمدتقی در ششدانگ یک قطعه زمین مزروعی که مقدار ۲,۵ دانگ مشاع از ششدانگ عرصه آن وقف است بمساحت ۵٤۲,٤۰ مترمربع از پلاک شماره ۲۵۱ –اصلی واقع در اراضی لمسک بخش دو حوزه ثبت گرگان طبق رای صادره حکایت ازانتقال از مالک رسمی به متقاضی دارد. ردیف۱۱۳ –کلاسه۱٤۰٤۱۱٤٤۱۲۰۰۱۰۰۲۱٦۷ تقاضای خانم لیلا افغان لمسکی به شماره شناسنامه ۲۸ و کد ملی ۲۱۲۲۳٤۲۲۷۷ فرزند اکبر در ششدانگ یک قطعه زمین مزروعی که مقدار ۲,۵ دانگ مشاع از ششدانگ عرصه آن وقف است بمساحت ۳۱۹۰,۵٦ مترمربع از پلاک شماره ۲۵۱ –اصلی واقع در اراضی لمسک بخش دو حوزه ثبت گرگان طبق رای صادره حکایت ازانتقال از مالک رسمی به متقاضی دارد. ردیف ۱۱٤ –کلاسه ۱٤۰٤۱۱٤٤۱۲۰۰۱۰۰۰۰۹٦ تقاضای خانم عاطفه صفرزائی به شماره شناسنامه ۱۲۵۰ و کد ملی ۳٦۲۱٤۱

آگهی ثبتی

بمساحت ۳۷۹۵,۱۹ مترمربع از پلاک شماره ۲۵۱- اصلی واقع در اراضی لمسک بخش دو حوزه ثبت گرگان طبق رای صادره حکایت ازانتقال از مالک رسمی به متقاضی دارد. ردیف ۱۲۷ -کلاسه ۱۴۰۴۱۱۴۴۱۲۰۰۱۰۰۲۵۱۹ تقاضای آقای رحمت محمودجانلو شماره شناسنامه ۱۶۴ و کد ملی ۵۷۹۹۷۲۶۹۳۶ فرزند بابادر ششدانگ یک قطعه زمین مزروعی که مقدار ۲,۵ دانگ مشاع از ششدانگ عرصه آن وقف است بمساحت ۲۰۰۶,۳۲ مترمربع از پلاک شماره ۲۵۱-اصلی واقع در اراضی لمسک بخش دو حوزه ثبت گرگان طبق رای صادره حکایت ازانتقال از مالک رسمی به متقاضی دارد. ردیف ۱۲۸ - ۱) کلاسه ۲۱۲۲۴۲۰۴۵۶ فرزند تقی در ۳ دانگ مشاع از ششدانگ یک قطعه زمین مزروعی که مقدار ۲,۵ دانگ مشاع از ششدانگ عرصه آن وقف است ۲) کلاسه ۲۶۲۴۸۰۴۰۸۱۶۲۲۴۰۲۱۲۲۳۵۹۱۷۱ تقاضای آقای سمعیل تازیکه شماره شناسنامه ۲ و کد ملی ۲۱۲۲۴۲۰۴۵۶ فرزند تقی در ۳ دانگ مشاع از ششدانگ یک قطعه زمین مزروعی که مقدار ۲,۵ دانگ مشاع از ششدانگ عرصه آن وقف است ۲) کلاسه ۲۶۲۴۸۰۴۰۸۱۶۲۲۴۰۲۱۲۲۳۵۹۱۷۱ تقاضای آقای علی بابا تازیکه شماره شناسنامه ۲ و کد ملی ۲۱۲۲۳۵۹۱۷۱ فرزند تقی در ۳ دانگ مشاع از ششدانگ یک قطعه زمین مزروعی که مقدار ۲,۵ دانگ مشاع از ششدانگ عرصه آن وقف است بمساحت ۲۷۸۵۶,۹۱ مترمربع از پلاک شماره ۲۵۱- اصلی واقع در اراضی لمسک بخش دو حوزه ثبت گرگان طبق رای صادره حکایت ازانتقال از مالک رسمی به متقاضی دارد. ردیف ۱۲۹ – ۱)کلاسه ۱۴۰۴۱۱۴۴۱۲۰۰۱۰۰۲۱۴۳ تقاضای آقای علی محمد تازیکه لمسکی شماره شناسنامه ٦ و کد ملی ۲۱۲۲۳۵۹۲۱۸ فرزند یعقوب در ۳ دانگ مشاع از ششدانگ یک قطعه زمین مزروعی که مقدار ۲,۵ دانگ مشاع از ششدانگ عرصه آن وقف است ۲) کلاسه ۲٦۲۱۹٤٤۰۸۰۳۷۷٤۰۲۱۲۲۳۳۱۷۵۵ تقاضای آقای محمدابراهیم تازیکه لمسکی شماره شناسنامه ۱۵ و کد ملی ۲۱۲۲۳۳۱۷۵۵ فرزند یعقوب در ۳ دانگ مشاع از ششدانگ یک قطعه زمین مزروعی که مقدار ۲,۵ دانگ مشاع از ششدانگ عرصه آن وقف است بمساحت ۲۵۰۰۲,۷۰ مترمربع از پلاک شماره ۲۵۱- اصلی واقع در اراضی لمسک بخش دو حوزه ثبت گرگان طبق رای صادره حکایت ازانتقال از مالک رسمی به متقاضی دارد. ردیف ۱۳۰ -کلاسه ۱۴۰۳۱۱۴۴۱۲۰۰۱۰۰۱۰۸٦ تقاضای آقای مسعود حیدری نژاد شماره شناسنامه ٤٥٦ و کد ملی ۲۱۲۱۳۱۵۵۲۷ فرزند اکبر در ششدانگ یک قطعه زمین مزروعی که مقدار ۱,۵ دانگ مشاع از ششدانگ عرصه آن وقف است بمساحت ۸۵۳ مترمربع از پلاک شماره ۲۵٦-اصلی واقع در اراضی بالاجاده بخش دو حوزه ثبت گرگان طبق رای صادره حکایت ازانتقال از مالک رسمی به متقاضی دارد. ردیف ۱۳۱ -کلاسه ۱۴۰۴۱۱۴۴۱۲۰۰۱۰۰۰۲٤۹ تقاضای آقای سعید امامی شماره شناسنامه ۱۵۵ و کد ملی ۲۱۲۱۳۵۵۱۲۱ فرزند باقر در ششدانگ یک قطعه زمین مزروعی که مقدار ۱,۵ دانگ مشاع از ششدانگ عرصه آن وقف است بمساحت ۹۷۱ مترمربع از پلاک شماره ۲۵٦-اصلی واقع در اراضی بالاجاده بخش دو حوزه ثبت گرگان طبق رای صادره حکایت ازانتقال از مالک رسمی به متقاضی دارد. ردیف ۱۳۲ - کلاسه ۱۴۰۳۱۱۴۴۱۲۰۰۱۰۰۲۳۳۲ تقاضای آقای عباس تازیکه به شماره شناسنامه ٥٤٤ و کد ملی ۲۱۲۱۰۵٦۱۵۷ فرزند عباس در ششدانگ یک قطعه باغ بمساحت ۳۹۱٤,۰٦ مترمربع از پلاک شماره ۲۵۸- اصلی واقع در اراضی عیسی محله بخش دو حوزه ثبت گرگان طبق رای صادره حکایت ازانتقال از مالک رسمی به متقاضی دارد. ردیف ۱۳۳ - کلاسه ۱۴۰۳۱۱۴۴۱۲۰۰۱۰۰۲۳۳۳ تقاضای آقای عباس تازیکه به شماره شناسنامه ٥٤٤ و کد ملی ۲۱۲۱۰۵٦۱۵۷ فرزند عباس در ششدانگ یک قطعه باغ بمساحت ٥۲٥۰ مترمربع از پلاک شماره ۲۵۸- اصلی واقع در اراضی عیسی محله بخش دو حوزه ثبت گرگان طبق رای صادره حکایت ازانتقال از مالک رسمی به متقاضی دارد. ردیف ۱۳٤ - کلاسه ۱٤۰۳۱۱٤٤۱۲٤۸۰۰۰۱۳۷۹ تقاضای آقای مسعود تاشک به شماره شناسنامه ۵۱ و کد ملی ۲۱۲۲۵۰۳٤۰۸ فرزند حسین در ششدانگ یک قطعه باغ بمساحت ۱۸۰۰ مترمربع از پلاک شماره ۲۵۸- اصلی واقع در اراضی عیسی محله بخش دو حوزه ثبت گرگان طبق رای صادره حکایت ازانتقال از مالک رسمی به متقاضی دارد. ردیف ۱۳۵ - کلاسه ۱٤۰۳۱۱٤٤۱۲۰۰۱۰۰۲۲۳۵ تقاضای آقای یحی تازیکه لمسکی به شماره شناسنامه ۵۳۳ و کد ملی ۲۱۲۱۰۵۵۹۸۳ فرزند عباس در ششدانگ یک قطعه باغ بمساحت ۱٤۹٤٦,٦۰ مترمربع از پلاک شماره ۲۵۸- اصلی واقع در اراضی عیسی محله بخش دو حوزه ثبت گرگان طبق رای صادره حکایت ازانتقال از مالک رسمی به متقاضی دارد. ردیف ۱۳٦ -کلاسه ۱۴۰۴۱۱۴۴۱۲۰۰۱۰۰۰۱۱۸ تقاضای سیدمحمود احمدی فیض آبادی به شماره شناسنامه ۲۹۲ و کد ملی ۲۱۲۰۹۷۳٦۳٦ فرزند سیدرضا در ششدانگ یک قطعه زمین مزروعی بمساحت ۳۷۵۳۵,۱۰ مترمربع از پلاک شماره ۲۵۸- اصلی واقع در اراضی عیسی محله بخش دو حوزه ثبت گرگان طبق رای صادره حکایت ازانتقال از مالک رسمی به متقاضی دارد. ردیف ۱۳۷ - کلاسه ۱٤۰٤۱۱٤٤۱۲۰۰۱۰۰۰۳۹۰ تقاضای خانم خیرالنساء چاری به شماره شناسنامه ٦۵۹ و کد ملی ۲۱۲۱۱۱۰۹۸٤ فرزند عیدمحمد در ششدانگ یک قطعه باغ بمساحت ۲۸۵,٦۲ مترمربع از پلاک شماره ۲۵۹- اصلی واقع در اراضی فتح باغ بخش دو حوزه ثبت گرگان طبق رای صادره حکایت ازانتقال از مالک رسمی به متقاضی دارد. ردیف ۱۳۸ - کلاسه ۱٤۰٤۱۱٤٤۱۲۰۰۱۰۰۰٤۲۲ تقاضای آقای احمد عباسپور تربقانی به شماره شناسنامه ٦ و کد ملی ۲۱۲۲۳۷٦۹۸۸ فرزند غلامرضا در ششدانگ یک قطعه زمین مزروعی بمساحت ۵۰۳۵,۸۹ مترمربع از پلاک شماره ۲٦۱- اصلی واقع در اراضی لاملنگ بخش دو حوزه ثبت گرگان طبق رای صادره حکایت ازانتقال از مالک رسمی به متقاضی دارد. ردیف ۱۳۹ - کلاسه ۱٤۰٤۱۱٤٤۱۲۰۰۱۰۰۲۱۹۵ تقاضای آقای محمدرضا غریب ورسنی به شماره شناسنامه ۲۵۱ و کد ملی ۲۱۲۱۰٦۲۲۱۱ فرزند علی اکبر در ششدانگ یک قطعه زمین مزروعی بمساحت ۱۳۹۷,۱٦ مترمربع از پلاک شماره ۲٦۱- اصلی واقع در اراضی لاملنگ بخش دو حوزه ثبت گرگان طبق رای صادره حکایت ازانتقال از مالک رسمی به متقاضی دارد. ردیف ۱٤۰ - کلاسه ۱٤۰٤۱۱٤٤۱۲۰۰۱۰۰۰۵۷۹ تقاضای آقای رضا لکزائی به شماره شناسنامه ۱۹۲۳ و کد ملی ٤۸۸۹۸۳۹۲۷۵ فرزند حسن در ششدانگ یک قطعه زمین با بنای احداثی بمساحت ۲۰۲,۹۱ مترمربع از پلاک شماره ۲٦۱- اصلی واقع در اراضی لاملنگ بخش دو حوزه ثبت گرگان طبق رای صادره حکایت ازانتقال از مالک رسمی به متقاضی دارد. ردیف ۱٤۱ - کلاسه ۱٤۰٤۱۱٤٤۱۲۰۰۱۰۰۱۰۱۵ تقاضای خانم مهری اخوین به شماره شناسنامه ۸۹۱ و کد ملی ۲۱۲۱٤۵٤۷٦٤ فرزند عبدالحمید در ششدانگ یک قطعه زمین با بنای احداثی بمساحت ۲۹۲,۲۵ مترمربع از پلاک شماره ۲٦۱- اصلی واقع در اراضی لاملنگ بخش دو حوزه ثبت گرگان طبق رای صادره حکایت ازانتقال از مالک رسمی به متقاضی دارد. ردیف ۱٤۲ - کلاسه ۱٤۰۳۱۱٤٤۱۲۰۰۱۰۰۱۲۱۵ تقاضای خانم لیلا نوروزی لاملنگ به شماره شناسنامه ۲۲٤ و کد ملی ۲۱۲۱۰٦۱۹٤۰ فرزند حسینقلی در ششدانگ یک قطعه زمین مزروعی بمساحت ۲۹٦,۳۹ مترمربع از پلاک شماره ۲٦۱- اصلی واقع در اراضی لاملنگ بخش دو حوزه ثبت گرگان طبق رای صادره حکایت ازانتقال از مالک رسمی به متقاضی دارد. ردیف ۱٤۳ - کلاسه ۱٤۰۳۱۱٤٤۱۲۰۰۱۰۰۲۲۰٦ تقاضای خانم سکینه حکم آبادی به شماره شناسنامه ۳۲۱٦ و کد ملی ۲۱۲۱۷۳۲۵٦۱ فرزند علیرضا در ششدانگ یک قطعه زمین مزروعی بمساحت ۱۸۳٦,۵۵ مترمربع از پلاک شماره ۲٦۱- اصلی واقع در اراضی لاملنگ بخش دو حوزه ثبت گرگان طبق رای صادره حکایت ازانتقال از مالک رسمی به متقاضی دارد. ردیف ۱٤٤ -کلاسه ۱٤۰٤۱۱٤٤۱۲۰۰۱۰۰۰۱۱۷۷ تقاضای خانم محبوبه غلام نژاد به شماره شناسنامه ۲۱۲ و کد ملی ۰۸۲۹۳٦۲۷۰۳ فرزند علی در ششدانگ یک قطعه زمین با بنای احداثی که مقدار دو دانگ مشاع از ششدانگ عرصه آن وقف است بمساحت ۸۲,۹۰ مترمربع از پلاک شماره ۲٦٤-اصلی واقع در اراضی انجیراب بخش دو حوزه ثبت گرگان طبق رای صادره حکایت ازانتقال از مالک رسمی به متقاضی دارد. ردیف ۱٤۵ - کلاسه ۱٤۰۳۱۱٤٤۱۲۰۰۱۰۰۱۰۰۱ تقاضای خانم مریم کریمی مهترکلاته به شماره شناسنامه ۱۱۷۷ و کد ملی ۲۲٤۸۷۷٦۱۵۲ فرزند قربانعلی در ششدانگ یک قطعه زمین با بنای احداثی که مقدار دو دانگ مشاع از ششدانگ عرصه آن وقف است بمساحت ۲٤۷,۰۸ مترمربع از پلاک شماره ۲٦٤- اصلی واقع در اراضی انجیراب بخش دو حوزه ثبت گرگان طبق رای صادره حکایت ازانتقال از مالک رسمی به متقاضی دارد. ردیف ۱٤٦- کلاسه ۱٤۰٤۱۱٤٤۱۲۰۰۱۰۰۰۵٤۹ تقاضای آقای احمد ایمانی رودبارکی به شماره شناسنامه ٤۰۰۷ و کد ملی ۵۳۰۹۹٦۳۰۱٤ فرزند محمدعلی در ششدانگ یک قطعه زمین که در آن احداث بنا شده که مقدار سه سهم مشاع از ۲۱ سهم ششدانگ عرصه آن وقف است بمساحت ۱۷۹,۱۲ مترمربع ازپلاک شماره ۲٦۷ - اصلی واقع در اراضی چینیان بخش دو حوزه ثبت گرگان طبق رای صادره حکایت ازانتقال ازمالک رسمی به متقاضی دارد. ردیف ۱٤۷- ۱) کلاسه ۱٤۰٤۱۱٤٤۱۲٤۸۰۰۰۰۳۸۱ تقاضای آقای مسعود پیمانی به شماره شناسنامه ۳۳۱۱۸ و کد ملی ۲۱۲۰۳۲۰۹۵۰ فرزند آقامحمد در ۳ دانگ مشاع از ششدانگ یک قطعه زمین که در آن احداث بنا شده که مقدار سه سهم مشاع از ۲۱ سهم ششدانگ عرصه آن وقف است ۲) کلاسه ۱٤۰٤۱۱٤٤۱۲٤۸۰۰۰۰۳۷۹ تقاضای آقای مجید پیمانی به شماره شناسنامه ۳۹۷ و کد ملی ۲۱۲۱۸٤۸۷۲۱ فرزند آقامحمد در ۳ دانگ مشاع از ششدانگ یک قطعه زمین که در آن احداث بنا شده که مقدار سه سهم مشاع از ۲۱ سهم ششدانگ عرصه آن وقف است؛ بمساحت ۱۰۰ مترمربع ازپلاک شماره ۲٦۷ - اصلی واقع در اراضی چینیان بخش دو حوزه ثبت گرگان طبق رای صادره حکایت ازانتقال ازمالک رسمی به متقاضی دارد.

بخش چهار

ردیف ۱٤۸- کلاسه ۱٤۰٤۱۱٤٤۱۲۰۰۱۰۰۰۹۹۰ تقاضای آقای ناصر صفار به شماره شناسنامه ۵ و کد ملی ۲۲٤۹٦۷۷۲۳۹ فرزند علی اکبر در ششدانگ یک قطعه زمین مزروعی بمساحت ۱٦۷ مترمربع از پلاک شماره ۲۰۲ فرعی از یک اصلی واقع دراراضی زیارت بخش چهار حوزه ثبت گرگان طبق رای صادره حکایت ازانتقال از مالک رسمی به متقاضی دارد. ردیف ۱٤۹- کلاسه ۱٤۰۳۱۱٤٤۱۲۰۰۱۰۰۲۰۸۱ تقاضای آقای محمد تجری به شماره شناسنامه و کد ملی ۲۱۱۰۳۷۱۲٦۹ فرزند ولی الله در ششدانگ یک قطعه باغ بمساحت ٤٤۲,۳۸ مترمربع از پلاک شماره ۷٦۹ فرعی از یک اصلی واقع دراراضی زیارت بخش چهار حوزه ثبت گرگان طبق رای صادره حکایت ازانتقال از مالک رسمی به متقاضی دارد. ردیف ۱۵۰- کلاسه ۱٤۰۳۱۱٤٤۱۲۰۰۱۰۰۱۳٤۹ تقاضای خانم رحیمه رامندی به شماره شناسنامه ۸٦۵ و کد ملی ۲۱۲۱۳۱۰۱۲٦ فرزند حسین در ششدانگ یک قطعه زمین مزروعی بمساحت ۲٤۷,۰٦ مترمربع از پلاک شماره ٤۱٦ فرعی از یک اصلی واقع دراراضی زیارت بخش چهار حوزه ثبت گرگان طبق رای صادره حکایت ازانتقال از مالک رسمی نادعلی سلطانپور به متقاضی دارد. ردیف ۱۵۱- کلاسه ۱٤۰۳۱۱٤٤۱۲٤۸۰۰۰۰۹۷۱ تقاضای آقای غلامحسین عباسی شاهکوه به شماره شناسنامه ۱۸ و کد ملی ۲۱۲۲۳۲۱٤۹۰ فرزند مهدی در ششدانگ یک قطعه زمین مزروعی بمساحت ۲٦٦۰٤,٦۰ مترمربع از پلاک شماره ۱۰ اصلی واقع دراراضی شاهکوه علیا بخش چهار حوزه ثبت گرگان طبق رای صادره حکایت ازانتقال از مالک رسمی به متقاضی دارد. ردیف ۱۵۲- کلاسه ۱٤۰۰۱۱٤٤۱۲۰۰۱۰۰۰۸٦۸ تقاضای آقای ابراهیم عرب احمدی به شماره شناسنامه ۱۰ و کد ملی ٤۵۹۱۹٦۲۳۲٦ فرزند محمدعلی در ششدانگ یک قطعه زمین با بنای احداثی بمساحت ۱۷۰,۱۲ مترمربع از پلاک شماره ۳ فرعی از ۱۲-اصلی واقع دراراضی بخش چهار حوزه ثبت گرگان طبق رای صادره حکایت ازانتقال از مالک رسمی به متقاضی دارد. ردیف ۱۵۳-کلاسه ۱٤۰۳۱۱٤٤۱۲۰۰۱۰۰۱۱۳۷ تقاضای خانم مریم حسنی به شماره شناسنامه ۵۵۳٤ و کد ملی ۰۰٦٦۱٤٦۲٦۷ فرزند روح اله در ششدانگ یک قطعه زمین مزروعی که مقدار ۳٦ سهم از ۱٤٤ سهم ششدانگ عرصه آن وقف است بمساحت: ۱۸٦ مترمربع از پلاک شماره ۱۲-اصلی واقع دراراضی قلعه حسن بخش چهار حوزه ثبت گرگان طبق رای صادره حکایت ازانتقال از مالک رسمی به متقاضی دارد. ردیف ۱۵٤- کلاسه ۱٤۰۳۱۱٤٤۱۲۰۰۱۰۰۱٦۹۲ تقاضای خانم نیره جندقی به شماره شناسنامه ۲۵۳۸٦ و کد ملی ۲۱۲۰۲۵۳۵۸۷ فرزند محمدتقی در ششدانگ یک قطعه زمین کشاورزی که مقدار یک و نیم دانگ مشاع از ششدانگ عرصه آن وقف است بمساحت: ۱۱۳ مترمربع از پلاک شماره ۱۲-اصلی واقع دراراضی قلعه حسن بخش چهار حوزه ثبت گرگان طبق رای صادره حکایت ازانتقال از مالک رسمی به متقاضی دارد. ردیف ۱۵۵- ۱) کلاسه ۱٤۰۳۱۱٤٤۱۲۰۰۱۰۰۱۰٤٦ تقاضای خانم مرضیه صلبی به شماره شناسنامه ۲۹٤٤ و کد ملی ۲۲٤۸۸۵٦۷۵۱ فرزند زین العابدین در دو دانگ مشاع از ششدانگ یک قطعه زمین مزروعی که مقدار یک و نیم دانگ مشاع از ششدانگ عرصه آن وقف است ۲) کلاسه ۱٤۰۳۱۱٤٤۱۲۰۰۱۰۰۱۰٤۵ تقاضای خانم محدثه محمدی به شماره شناسنامه و کد ملی ۲۱۱۰۰۷٤۷۹۵ فرزند حسن در دو دانگ مشاع از ششدانگ یک قطعه زمین مزروعی که مقدار یک و نیم دانگ مشاع از ششدانگ عرصه آن وقف است ۳) کلاسه ۱٤۰۳۱۱٤٤۱۲۰۰۱۰۰۱۰٤٤ تقاضای خانم حمیده کردی به شماره شناسنامه ۳۱ و کد ملی ۲۱۲۲۱۱۹۷٦٤ فرزند تقی در دو دانگ مشاع از ششدانگ یک قطعه زمین مزروعی که مقدار یک و نیم دانگ مشاع از ششدانگ عرصه آن وقف است بمساحت: ۳۰۰ مترمربع از پلاک شماره ۱۲-اصلی واقع دراراضی قلعه حسن بخش چهار حوزه ثبت گرگان طبق رای صادره حکایت ازانتقال از مالک رسمی به متقاضیان دارد. ردیف ۱۵٦- کلاسه ۱٤۰۳۱۱٤٤۱۲۰۰۱۰۰۰۱۷۳۳ تقاضای آقای حسین محمدخانی به شماره شناسنامه ۳۰۵ و کد ملی ۲۱۲۰٦۷٤۰۷۸ فرزند رمضانعلی در ششدانگ یک قطعه زمین مزروعی که مقدار یک و نیم دانگ مشاع از ششدانگ عرصه آن وقف است بمساحت: ۲۱٤,۲۰ مترمربع از پلاک شماره ۱۲-اصلی واقع دراراضی قلعه حسن بخش چهار حوزه ثبت گرگان طبق رای صادره حکایت ازانتقال از مالک رسمی به متقاضی دارد. ردیف ۱۵۷- کلاسه ۱٤۰۳۱۱٤٤۱۲۰۰۱۰۰۰۷۲۱ تقاضای آقای حسین محمدخانی به شماره شناسنامه ۳۰۵ و کد ملی ۲۱۲۰٦۷٤۰۷۸ فرزند رمضانعلی در ششدانگ یک قطعه زمین مزروعی که مقدار یک و نیم دانگ مشاع از ششدانگ عرصه آن وقف است بمساحت: ۲۱۱,۵۰ مترمربع از پلاک شماره ۱۲-اصلی واقع دراراضی قلعه حسن بخش چهار حوزه ثبت گرگان طبق رای صادره حکایت ازانتقال از مالک رسمی به متقاضی دارد. ردیف ۱۵۸- کلاسه ۱٤۰۳۱۱٤٤۱۲۰۰۱۰۰۲٤٤۷ تقاضای آقای محمد گلعلی پور به شماره شناسنامه ۳۷۵۸ و کد ملی ۲۱۲۱۵۹٤۵۵۸ فرزند محمدکاظم در ششدانگ یک قطعه زمین مزروعی که مقدار یک و نیم دانگ مشاع از ششدانگ عرصه آن وقف است بمساحت: ۲٤٦,۵۰ مترمربع از پلاک شماره ۱۲-اصلی واقع دراراضی قلعه حسن بخش چهار حوزه ثبت گرگان طبق رای صادره حکایت ازانتقال از مالک رسمی به متقاضی دارد. ردیف ۱۵۹- کلاسه ۱٤۰٤۱۱٤٤۱۲۰۰۱۰۰۰۱۰۸ تقاضای آقای محمد گلعلی پور به شماره شناسنامه ۳۷۵۸ و کد ملی ۲۱۲۱۵۹٤۵۵۸ فرزند محمدکاظم در ششدانگ یک قطعه زمین مزروعی که مقدار یک و نیم دانگ مشاع از ششدانگ عرصه آن وقف است بمساحت: ۲٤۳,۵۰ مترمربع از پلاک شماره ۱۲-اصلی واقع دراراضی قلعه حسن بخش چهار حوزه ثبت گرگان طبق رای صادره حکایت ازانتقال از مالک رسمی به متقاضی دارد. ردیف ۱٦۰-کلاسه ۱٤۰۳۱۱٤٤۱۲۰۰۱۰۰۱۹٦۲ تقاضای آقای محمدتقی شریفیان به شماره شناسنامه ۱۰ و کد ملی ۲۱۲۲۱٦۵۵۸۸ فرزند جعفر در ششدانگ یک قطعه زمین مزروعی که مقدار یک و نیم دانگ مشاع از ششدانگ عرصه آن وقف است بمساحت: ۲۵۰ مترمربع از پلاک شماره ۱۲-اصلی واقع دراراضی قلعه حسن بخش چهار حوزه ثبت گرگان طبق رای صادره حکایت ازانتقال از مالک رسمی به متقاضی دارد. ردیف ۱٦۱- کلاسه ۱٤۰۳۱۱٤٤۱۲٤۸۰۰۰۲٤٦۳ تقاضای آقای سیدحسین حسینی به شماره شناسنامه ٦۲ و کد ملی ۲۱۲۱٤۰٤۱۷۱ فرزند سیدسلیمان در ششدانگ یک قطعه زمین مزروعی که مقدار یک و نیم دانگ مشاع از ششدانگ عرصه آن وقف است بمساحت: ۱۰٤,۵۰ مترمربع از پلاک شماره ۱۲-اصلی واقع دراراضی قلعه حسن بخش چهار حوزه ثبت گرگان طبق رای صادره حکایت ازانتقال از مالک رسمی به متقاضی دارد. ردیف ۱٦۲- کلاسه ۱٤۰٤۱۱٤٤۱۲٤۸۰۰۰۰۳۱٦ تقاضای آقای خلیل فصیحی به شماره شناسنامه ٦۰ و کد ملی ۲۲٤۹٦۳٤٦۰۲ فرزند محمدتقی در ششدانگ یک قطعه زمین مزروعی که مقدار یک و نیم دانگ مشاع از ششدانگ عرصه آن وقف است بمساحت: ۲۳۸ مترمربع از پلاک شماره ۱۲-اصلی واقع دراراضی قلعه حسن بخش چهار حوزه ثبت گرگان طبق رای صادره حکایت ازانتقال از مالک رسمی به متقاضی دارد.

تاریخ انتشار نوبت اول : ۱٤۰٤,۱۱,۱۳
تاریخ انتشار نوبت اول : ۱٤۰٤,۱۱,۲۸
جواد پورمند- رئیس اداره ثبت اسناد و املاک منطقه یک گرگان- شناسه آگهی ۲۱۱۱۵۷۵

آگهی برگزاری مزایده زمین مسکونی

آستان قدس رضوی در نظر دارد

یک قطعه زمین با مشخصات ذیل واقع در روستای بازگیر مینودشت را از طریق مزایده عمومی واگذار نماید.

متقاضیان محترم می توانند از ساعت ۱۲:۰۰ روز دوشنبه ۱٤۰٤/۱۱/۱۳ تا ساعت ۱۲:۰۰ روز پنج شنبه ۱٤۰٤/۱۱/۲۳ به اداره املاک و اراضی آستان قدس رضوی واقع در «شهر گرگان، خیابان سرخواجه، نبش سرخواجه٤، مجتمع ثامن (پاساژ ثامن)، بالای کتابفروشی به نشر، طبقه اول» مراجعه و پس از رؤیت نقشه و بررسی محل با واریز مبلغ ودیعه تعیین شده نسبت به شرکت در مزایده اقدام نمایند.

قطعه زمین دیوارکشی شده به مساحت حدود ٥۰٤ مترمربع با کاربری مسکونی- قیمت پایه به ازای هر مترمربع جهت پرداخت حق تقدیمی ۲۵/۰۰۰/۰۰۰ ریال

شماره تماس: ۳۲۲۲٦۱٦۱ و ۳۲۲۲۰۵٤۰

آستان قدس رضوی. اداره املاک و اراضی گرگان

» آگهی ثبتی

آگهی تحدید حدود اختصاصی

تحدید حدود ششدانگ یک قطعه زمین با بنای احداثی به مساحت ۲۹۱٫۸ مترمربع پلاک ۱۵۷۶۷ فرعی از ۳ اصلی واقع در اراضی اوزینه بخش ۳ حوزه ثبتی گرگان ملکی عادله مسلمی و محمد جعفری فرزند ابراهیم و علی محمد هر کدام سه دانگ مشاع از ششدانگ ساعت ۹ صبح روز دوشنبه مورخ ۱۴۰۴/۱۲/۱۸ در محل وقوع ملک واقع، شهرستان گرگان، اراضی اوزینه بازدید به عمل خواهد آمد. از این رو چنانچه مجاوری نسبت به حدود یا حقوق ارتفاقی حقی برای خود قائل است میتواند فقط تا سی روز از تاریخ تنظیم صورتمجلس تحدید حدود اعتراض خود را کتباً با ذکر شماره پلاک به اداره ثبت شهرستان گرگان تسلیم نموده و علاوه بر آن ظرف مدت یک ماه از تاریخ تسلیم اعتراض به مرجع ثبتی دادخواست به مرجع ذیصلاح قضایی تقدیم نماید در غیر اینصورت متقاضی ثبت یا نماینده قانونی وی می تواند بدادگاه مربوطه مراجعه و گواهی عدم تقدیم دادخواست را دریافت و به اداره ثبت تسلیم نماید. بدیهی است در صورت عدم وصول اعتراض اداره ثبت وفق مقررات مبادرت به صدور سند مالکیت خواهد نمود.
تاریخ انتشار دوشنبه:۱۴۰۴/۱۱/۱۳
سیدعیسی میرکاظمی- رئیس اداره ثبت اسناد و املاک منطقه دو گرگان از طرف احمد نبویان-
شناسه آگهی ۲۱۱۰۶۲۰

آگهی تحدید حدود اختصاصی

۱-تحدید حدود ششدانگ عرصه و اعیان یک قطعه زمین مزروعی به مساحت ۱۰۰۰ مترمربع دارای پلاک ۱۳۷٤ فرعی از ٦ اصلی واقع در اراضی نصرآباد بخش ۳ حوزه ثبتی گرگان ملکی خانم سمیه وزیری فرزند مجید ۲- تحدید حدود ششدانگ عرصه و اعیان یک قطعه زمین مزروعی به مساحت ۱۰۰۰ مترمربع دارای پلاک ۱۳۷۵ فرعی از ٦ اصلی واقع در اراضی نصرآباد بخش ۳ حوزه ثبتی گرگان ملکی خانم زینب قربانی نژاد فرزند اسداله ۳- تحدید حدود ششدانگ عرصه و اعیان یک قطعه زمین مزروعی به مساحت ٤۳۰۰ مترمربع دارای پلاک ۱۳۷٦ فرعی از ٦ اصلی واقع در اراضی نصرآباد بخش ۳ حوزه ثبتی گرگان ملکی آقای ایرج مهیمنی فرزند منصور در ساعت ۹ صبح روز دوشنبه مورخ ۱٤۰٤/۱۲/۱۱ آدرس گرگان، اراضی زراعی روستای نصرآباد کد پستی ٤۹۱۱۱۱۱۱۱۱ به عمل خواهد آمد. از این رو چنانچه مجاوری نسبت به حدود یا حقوق ارتفاقی حقی برای خود قائل است میتواند فقط تا سی روز از تاریخ تنظیم صورتمجلس تحدید حدود اعتراض خود را کتباً با ذکر شماره پلاک به اداره ثبت شهرستان گرگان تسلیم نموده و علاوه بر آن ظرف مدت یک ماه از تاریخ تسلیم اعتراض به مرجع ثبتی دادخواست به مرجع ذیصلاح قضایی تقدیم نماید در غیر اینصورت متقاضی ثبت یا نماینده قانونی وی می تواند بدادگاه مربوطه مراجعه و گواهی عدم تقدیم دادخواست را دریافت و به اداره ثبت تسلیم نماید. بدیهی است در صورت عدم وصول اعتراض اداره ثبت وفق مقررات مبادرت به صدور سند مالکیت خواهد نمود.
تاریخ انتشار دوشنبه:مورخ ۱٤۰٤/۱۱/۱۳
سیدعیسی میرکاظمی-رئیس اداره ثبت اسناد و املاک منطقه دو گرگان-شناسه آگهی ۲۱۱۰۷۱۰

آگهی تحدید حدود اختصاصی

۱-تحدید حدود ششدانگ عرصه و اعیان یک قطعه زمین مزروعی به مساحت ۲۵۰۰٫۳۵ مترمربع دارای پلاک ۳۳٤ فرعی از ٤ اصلی واقع در اراضی باغ گلبن بخش ۳ حوزه ثبتی گرگان ملکی خانم حلیمه تجری فرزند قربان ۲- تحدید حدود ششدانگ عرصه و اعیان یک قطعه زمین مزروعی به مساحت ۲۰۰۰ مترمربع دارای پلاک ۳۳۵ فرعی از ٤ اصلی واقع در اراضی باغ گلبن بخش ۳ حوزه ثبتی گرگان ملکی خانم حلیمه تجری فرزند قربان در ساعت ۹ صبح روز دوشنبه مورخ ۱٤۰٤/۱۲/۱۱ آدرس گرگان، اراضی زراعی باغ گلبن کد پستی ٤۹۱۱۱۱۱۱۱۱ به عمل خواهد آمد. از این رو چنانچه مجاوری نسبت به حدود یا حقوق ارتفاقی حقی برای خود قائل است میتواند فقط تا سی روز از تاریخ تنظیم صورتمجلس تحدید حدود اعتراض خود را کتباً با ذکر شماره پلاک به اداره ثبت شهرستان گرگان تسلیم نموده و علاوه بر آن ظرف مدت یک ماه از تاریخ تسلیم اعتراض به مرجع ثبتی دادخواست به مرجع ذیصلاح قضایی تقدیم نماید در غیر اینصورت متقاضی ثبت یا نماینده قانونی وی می تواند بدادگاه مربوطه مراجعه و گواهی عدم تقدیم دادخواست را دریافت و به اداره ثبت تسلیم نماید. بدیهی است در صورت عدم وصول اعتراض اداره ثبت وفق مقررات مبادرت به صدور سند مالکیت خواهد نمود.
تاریخ انتشار دوشنبه:مورخ ۱٤۰٤/۱۱/۱۳
سیدعیسی میرکاظمی-رئیس اداره ثبت اسناد و املاک منطقه دو گرگان از طرف احمد نبویان-
شناسه آگهی ۲۱۱۰۷۲۰

آگهی تحدید حدود اختصاصی

تحدید حدود ششدانگ یک قطعه زمین که در آن احداث بنا شده است به مساحت ۱۵۰ مترمربع دارای پلاک ۱۵۷٦۱ فرعی از ۳ اصلی واقع در اراضی اوزینه بخش ۳ حوزه ثبتی گرگان ملکی خانم نصیبه عباسی فرزند رمضان در ساعت ۹ صبح روز سه شنبه مورخ ۱٤۰٤/۱۲/۲٦ آدرس گرگان، طبیعت شرقی، کوچه تالار ونوس، کوچه ۸ متری کد پستی ٤۹۱۵۸۹۳٦٦۵ به عمل خواهد آمد. از این رو چنانچه مجاوری نسبت به حدود یا حقوق ارتفاقی حقی برای خود قائل است میتواند فقط تا سی روز از تاریخ تنظیم صورتمجلس تحدید حدود اعتراض خود را کتباً با ذکر شماره پلاک به اداره ثبت شهرستان گرگان تسلیم نموده و علاوه بر آن ظرف مدت یک ماه از تاریخ تسلیم اعتراض به مرجع ثبتی دادخواست به مرجع ذیصلاح قضایی تقدیم نماید در غیر اینصورت متقاضی ثبت یا نماینده قانونی وی می تواند بدادگاه مربوطه مراجعه و گواهی عدم تقدیم دادخواست را دریافت و به اداره ثبت تسلیم نماید. بدیهی است در صورت عدم وصول اعتراض اداره ثبت وفق مقررات مبادرت به صدور سند مالکیت خواهد نمود.
تاریخ انتشار دوشنبه:مورخ ۱٤۰٤/۱۱/۱۳
سیدعیسی میرکاظمی-رئیس اداره ثبت اسناد و املاک منطقه دو گرگان-شناسه آگهی ۲۱۱۱۰۳۵

آگهی موضوع ماده ۳ قانون و ماده ۱۳ آئین نامه قانون تعیین تکلیف وضعیت ثبتی و اراضی و ساختمانهای فاقد سند رسمی

برابر رأی شماره ۱٤۰٤٦۰۳۱۲۰۰۷۰۰٦٤۳٤ مورخ ۱٤۰٤/۱۰/۲٤ هیات موضوع قانون تعیین تکلیف وضعیت ثبتی اراضی و ساختمانهای فاقد سند رسمی مستقر در واحد ثبتی حوزه ثبت ملک آزادشهر پرونده کلاسه ۱٤۰٤۱۱٤٤۱۲۰۰۷۰۰۰۱۷۱ تصرفات مالکانه بلامعارض متقاضی آقای عباس خاصه فرزند صفرعلی به شناسنامه ۱۳۱۱ و کدملی ٦۲٤۹۳۲۳۲۸۷ صادره از آزادشهر در ششدانگ یک قطعه زمین که در آن احداث بنا شده به مساحت ۱۷٦/۱۲ مترمربع از پلاک ۱۰/۱۲۷۹ - اصلی واقع در آزادشهر -خیابان شهید رجایی - کوچه مسجد موسی بن جعفر بعد از پل آهنی- بخش ۸ حوزه ثبت ملک آزادشهر متقاضی نسبت به ملک مورد تقاضا و انتقال مع الواسطه ملک از مالک رسمی مرحوم علی قره تکن فرزند مرحوم حسین محرز گردیده است. لذا به منظور اطلاع عموم مراتب دریک نوبت به فاصله ۱۵ روز آگهی می شود در صورتی که اشخاص نسبت به صدور سند مالکیت متقاضی اعتراضی داشته باشند می توانند از تاریخ انتشار اولین آگهی به مدت دو ماه اعتراض خود را به این اداره تسلیم و پس از اخذ رسید، ظرف مدت یک ماه از تاریخ تسلیم اعتراض، دادخواست خود را به مراجع قضایی تقدیم نمایند. بدیهی است در صورت انقضای مدت مذکور و عدم وصول اعتراض طبق مقررات سند مالکیت صادر خواهد شد.
تاریخ انتشار نوبت اول: ۱٤۰٤/۱۱/۱۳
تاریخ انتشار نوبت دوم: ۱٤۰٤/۱۱/۲۷
هادی عطائی مقدم - رئیس اداره ثبت اسناد و املاک آزادشهر-م الف: ۱۲۹۸٤

آگهی فقدان سند مالکیت

نظر به اینکه آقای شاداب قاندمی مورخ ۱٤۰٤/۱۱/۱۱ با ارائه دو برگ استشهادیه گواهی شده توسط دفترخانه ۹۱ گمیشان به این اداره مراجعه و مدعی می باشند که مالک سی و چهار سهم مشاع از نود و شش سهم عرصه به پلاک ۱۹۵٦ فرعی از ۱-اصلی بخش ٤ گمیشان بنام شاداب قاندمی با سند مالکیت به شماره چاپی ۱۸۳٦۹۵/۹۱ صادر و تسلیم شده بعلت جابجایی مفقود گردیده است. لذا باستناد تبصره یک ماده ۱۲۰-اصلاحی آیین نامه قانون ثبت مراتب در یک نوبت آگهی می گردد تا هر کس نسبت به ملک مورد آگهی معامله دیگری انجام داده یا مدعی وجود سند مالکیت نزد خود باشد ظرف مدت ده روز از تاریخ آگهی اعتراض کتبی خود را ضمن ارائه مدارک و مستندات به این اداره تسلیم نماید در غیر اینصورت پس از انقضای مدت مذکور برابر مقررات نسبت به صدور سند مالکیت المثنی اقدام خواهد شد.
تاریخ انتشار آگهی: دوشنبه مورخه ۱٤۰۹/۱۱/۱۳
مولام بنگلی- سرپرست اداره ثبت اسناد و املاک گمیشان-م.الف: ٤۲۱

آگهی قانونی تعیین تکلیف وضعیت ثبتی اراضی و ساختمانهای فاقد سند رسمی موضوع ماده۳ قانون تعیین تکلیف

برابر رای شماره ۱٤۰٤٦۰۳۱۲۰۰۳۰۰۰۷۵۳ تاریخ ۱٤۰٤/۱/۳۱ هیات موضوع قانون تعیین تکلیف وضعیت ثبتی اراضی و ساختمان های فاقد سند رسمی مستقر در واحد ثبتی شهرستان بندرترکمن پرونده کلاسه ۱٤۰۳۱۱٤٤۱۲۰۰۳۰۰۰٤۳۰ تصرفات مالکانه و بلامعارض متقاضی خانم فاطمه جعفری ندیم فرزند عبدالغفور به شماره شناسنامه ۲۲۳۰۱۲۰۲٤۷ و شماره ملی ۲۲۳۰۱۲۰۲٤۷ صادره از ترکمن مبنی بر صدور سند مالکیت نسبت به ششدانگ یک قطعه زمین با بنای احداثی در آن به مساحت ۸٤۲/۱۵ متر مربع، قسمتی از پلاک ثبتی شماره ۹۰۸۷ فرعی از یک اصلی اراضی بندرترکمن بخش سه حوزه ثبت ملک بندرترکمن واقع در بندرترکمن بلوار شهید آرخی انتهای صیاد ٦ انتهای ساحل ۱۹ به مالکیت خانم فاطمه جعفری ندیم تایید گردیده است. لذا به منظور اطلاع عموم مراتب در دو نوبت به فاصله ۱۵ روز آگهی می شود در صورتی که اشخاص نسبت به صدور سند مالکیت متقاضی اعتراضی داشته باشند می توانند از تاریخ انتشار اولین آگهی به مدت دو ماه اعتراض خود را به این اداره تسلیم و پس از اخذ رسید، ظرف مدت یک ماه از تاریخ تسلیم اعتراض، دادخواست خود را به مراجع قضایی تقدیم نمایند. بدیهی است در صورت انقضای مدت مذکور و عدم وصول اعتراض طبق مقررات سند مالکیت صادر خواهد شد.
تاریخ انتشار نوبت اول: روز دوشنبه ۱٤۰٤/۱۱/۱۳
تاریخ انتشار نوبت دوم: روز چهارشنبه ۱٤۰٤/۱۱/۲۹
امید اسماعیلی- رئیس اداره اسناد و املاک بندرترکمن-م.الف:٤۱۵

آگهی مناقصه عمومی

شرکت پخش سراسری بازارگستر پگاه درنظر دارد

عملیات مشروحه ذیل را از طریق مناقصه عمومی به اشخاص حقیقی و حقوقی واجد شرایط واگذار نماید.

انجام عملیات بازاریابی، توزیع و فروش انواع محصولات لبنی و غیر لبنی در شهرستان های آزادشهر، رامیان، خان ببین ودلند بر اساس شرایط جزئی به شرح برگ شرایط مناقصه

لذا متقاضیان می توانند جهت دریافت اسناد شرکت در مناقصه در ساعات اداری (۸ تا ۱۷) به همراه اصل معرفینامه و تصویر کارت ملی به واحد اداری شعبه این شرکت به آدرس: شهرستان گرگان-میدان بسیج- شرکت پگاه گلستان- پخش سراسری بازار گستر پگاه و همچنین به پایگاه اطلاع رسانی مناقصات و مزایدات کشور به پورتال https://www.parsnamaddata.com مراجعه نمایند. آخرین مهلت تحویل اسناد تکمیل شده به واحد حراست شرکت به آدرس مشهد، خیابان آیت الله عبادی، نبش آیت الله عبادی ٤۲ پایان وقت اداری روز شنبه مورخ ۱٤۰٤/۱۱/۲۵ می باشد. همچنین جهت کسب اطلاعات بیشتر با شماره تلفن ۰۹۲۱٤۷٤۵۷٤٤ یا ۰۹۱۵۷۳۸۵۲۰۷ تماس حاصل نمایید.

آگهی مناقصه عمومی

شرکت پخش سراسری بازارگستر پگاه درنظر دارد

عملیات مشروحه ذیل را از طریق مناقصه عمومی به اشخاص حقیقی و حقوقی واجد شرایط واگذار نماید.

انجام عملیات حمل و توزیع انواع محصولات لبنی و غیر لبنی در شهرستان های گنبدکاووس، مینودشت، گالیکش، کلاله، مراوه تپه بر اساس شرایط جزئی به شرح برگ شرایط مناقصه

لذا متقاضیان می توانند جهت دریافت اسناد شرکت در مناقصه در ساعات اداری (۸ تا ۱۷) به همراه اصل معرفینامه و تصویر کارت ملی به واحد اداری شعبه این شرکت به آدرس: شهرستان گرگان-میدان بسیج-شرکت پگاه گلستان- پخش سراسری بازار گستر پگاه و همچنین به پایگاه اطلاع رسانی مناقصات و مزایدات کشور به پورتال https://www.parsnamaddata.com مراجعه نمایند. آخرین مهلت تحویل اسناد تکمیل شده به واحد حراست شرکت به آدرس مشهد، خیابان آیت الله عبادی، نبش آیت الله عبادی ٤۲ پایان وقت اداری روز شنبه مورخ ۱٤۰٤/۱۱/۲۵ می باشد. همچنین جهت کسب اطلاعات بیشتر با شماره تلفن ۰۹۲۱٤۷٤۵۷٤٤ یا ۰۹۱۵۷۳۸۵۲۰۷ تماس حاصل نمایید.

اجتماعی. فرهنگی. سیاسی. اقتصادی. ورزشی
Email:golshanemehr۱@yahoo.com

صاحب امتیاز: احسان مکتبی
maktabi.ehsan۴۸@gmail.com

مدیرمسوول: مریم قرآنی
سردبیر: محمد جواد مکتبی
نشانی: گرگان ـ خیابان امام خمینی ـ پاساژ قدس ـ طبقه سوم
تلفکس: ۳۲۲۴۱۱۹۵ تلفن: ۳۲۲۴۴۳۰۲ ـ ۳۲۲۵۱۳۱۶ـ۰۱۷
چاپ: افست گلشن مهر

گلشن مهر

دوشنبه ۱۳ بهمن ماه ۱۴۰۴/ سال بیست و هفتم /شماره ۳۱۲۴

نکات کلیدی برای خرید عسل طبیعی

عسل طبیعی، علاوه بر طعم شیرین و دلپذیر، خواص تغذیه‌ای و درمانی فراوانی دارد که آن را به یک ماده ارزشمند برای هر خانه تبدیل کرده است. اما خرید عسل اصل و استفاده صحیح از آن نیازمند رعایت نکات کلیدی است. به گزارش ایرنا زندگی، عسل، این شیرین‌کننده طبیعی و مقوی، همواره در سفره‌های ایرانی جایگاه ویژه‌ای داشته است. نه تنها طعم دلپذیر آن محبوب است، بلکه خواص درمانی و تغذیه‌ای عسل باعث شده تا بسیاری از خانواده‌ها خرید آن را جزو ضروریات خانه بدانند. اما در بازار امروز، انتخاب عسل اصل و با کیفیت می‌تواند چالشی بزرگ باشد؛ از تنوع انواع عسل گرفته تا روش‌های تشخیص طبیعی بودن آن. در این گزارش، به شما کمک می‌کنیم تا با شناخت انواع عسل، خواص، نکات خرید و نگهداری، تجربه‌ای مطمئن و لذت‌بخش از این ماده ارزشمند در خانه داشته باشید.

انواع عسل و خواص آن

عسل‌ها بسته به منبع شهد گل‌ها و منطقه جغرافیایی متفاوت هستند و هرکدام ویژگی‌ها و طعم خاص خود را دارند. شناخت این انواع به شما کمک می‌کند انتخابی هوشمندانه داشته باشید.
عسل گون: این نوع عسل به دلیل خواص ضدالتهابی و تقویتی شناخته شده است و برای بهبود سیستم ایمنی و تقویت بدن بسیار مفید است. عسل گون طعمی ملایم دارد و برای مصرف روزانه مناسب است.
عسل کنار: انرژی‌زا و غنی از مواد معدنی، این عسل برای ورزشکاران و کسانی که نیاز به تقویت سریع انرژی دارند، گزینه‌ای عالی است. همچنین به بهبود عملکرد گوارش کمک می‌کند.
عسل آویشن: این نوع عسل یک ضدعفونی‌کننده طبیعی قوی است و به درمان سرماخوردگی و تقویت سیستم تنفسی کمک می‌کند. مصرف روزانه آن به خصوص در فصل زمستان می‌شود.
عسل مرکبات: خوش‌عطر و خوش‌طعم، این عسل با طعم طبیعی میوه‌ها ترکیب شده و می‌تواند به نوشیدنی‌ها و دسرها عطر خاصی بدهد.
خواص عسل فراتر از طعم شیرین آن است. مصرف منظم عسل می‌تواند به بهبود هضم، کاهش التهاب‌ها، آرامش ذهن و افزایش انرژی کمک کند. این ویژگی‌ها باعث شده عسل نه تنها یک ماده غذایی بلکه یک مکمل طبیعی در خانه باشد.

فواید درمانی و دارویی عسل

عسل به دلیل خواص آنتی‌باکتریال و ضدالتهابی، در طب سنتی و مدرن مورد توجه قرار گرفته است. استفاده از عسل برای درمان زخم‌های سطحی، بهبود گلودرد، کاهش سرفه و تقویت سیستم ایمنی شناخته شده است. تحقیقات علمی نشان داده‌اند که عسل می‌تواند به عنوان یک مکمل طبیعی برای بهبود سلامت قلب، کاهش التهاب‌های داخلی و حتی کنترل قند خون در مصرف متعادل موثر باشد. در طب سنتی ایرانی، ترکیب عسل با دارچین یا زنجبیل برای تقویت معده و افزایش انرژی مصرف می‌شود. همچنین ماسک‌های خانگی عسل با روغن‌های گیاهی باعث نرم شدن پوست، ترمیم مو و کاهش خشکی آن می‌شوند.

نکات خرید عسل اصل و با کیفیت

خرید عسل اصل از فروشگاه‌ها یا زنبورداران معتبر اهمیت زیادی دارد. عسل تقلبی معمولاً با شکر تصفیه‌شده یا شربت ذرت ترکیب می‌شود و خواص طبیعی خود را از دست می‌دهد.

چند روش ساده برای تشخیص عسل اصل:

تست چسبندگی: عسل اصل غلیظ و چسبنده است و از روی قاشق خیلی سریع نمی‌ریزد.
تست آب: وقتی عسل را در آب می‌ریزید، عسل اصل به صورت یک‌دست ته ظرف جمع می‌شود و حل نمی‌شود.
طعم و عطر: عسل طبیعی عطر گل و طعم شیرینی متعادل دارد، نه فقط شیرینی شدید.
تست شعله: یک قطره عسل روی شعله روشن نمی‌سوزد، در حالی که عسل تقلبی ممکن است شعله‌ور شود.
همچنین، توجه به بسته‌بندی، تاریخ تولید و انقضا، و اطمینان از معتبر بودن فروشنده، از نکات حیاتی در خرید عسل برای خانه است. خرید مستقیم از زنبورداران محلی یا فروشگاه‌های معتبر ارگانیک می‌تواند ریسک خرید عسل تقلبی را کاهش دهد.

کاربرد عسل در خانه و آشپزی

عسل علاوه بر مصرف خوراکی، کاربردهای متنوعی در خانه دارد.
آشپزی: استفاده از عسل به جای شکر در کیک، شیرینی و دسر نه تنها طعم بهتر و طبیعی‌تر می‌دهد، بلکه ارزش تغذیه‌ای غذا را افزایش می‌دهد. مخلوط عسل با لیمو، دارچین یا زنجبیل نوشیدنی‌های گرم و آرام‌بخش برای زمستان ایجاد می‌کند.
مراقبت از پوست و مو: ماسک‌های خانگی با عسل و روغن‌های گیاهی باعث نرمی پوست و ترمیم مو می‌شوند. ترکیب عسل و روغن زیتون یا آووکادو برای موهای خشک، معجزه‌آسا عمل می‌کند.
سلامت خانگی: عسل به‌عنوان یک ضدعفونی‌کننده طبیعی، برای درمان زخم‌های کوچک، خراش‌ها و حتی کاهش عفونت‌های سطحی قابل استفاده است.

نگهداری عسل در خانه

نگهداری صحیح عسل باعث حفظ خواص آن و جلوگیری از فساد می‌شود.
دمای مناسب: نگهداری در دمای اتاق و دور از نور مستقیم خورشید بهترین روش است.
ظرف مناسب: ظروف شیشه‌ای با درب محکم، بهترین انتخاب برای جلوگیری از تبادل هوا و رطوبت هستند.
جلوگیری از رطوبت: ورود آب باعث تخمیر و کاهش کیفیت عسل می‌شود.
شکرک زدن عسل: پدیده‌ای طبیعی است و با حرارت ملایم غیرمستقیم، بدون کاهش خواص عسل می‌توان آن را حل کرد.

راهنمای خرید هوشمندانه

برای خرید عسل با کیفیت، علاوه بر شناخت انواع آن، توجه به منابع تولید، شهرت برند و نظرات مصرف‌کنندگان اهمیت دارد. قیمت عسل نیز می‌تواند نشانه‌ای از کیفیت باشد. معمولاً عسل ارزان نشان‌دهنده تقلب یا افزودن شکر است. توصیه می‌شود قبل از خرید، نمونه‌ای از عسل را امتحان کرده و از فروشنده درباره منبع تولید و نوع گل‌ها پرس‌وجو کنید. این کار باعث می‌شود انتخابی مطمئن داشته باشید و از کیفیت عسل مطمئن شوید.

سخن آخر

خرید عسل برای خانه یک تجربه لذت‌بخش و سالم است، به شرطی که با دانش و دقت انجام شود. شناخت انواع عسل و خواص آن، تشخیص عسل اصل، استفاده‌های متنوع در آشپزی و مراقبت‌های خانگی، و نگهداری صحیح، باعث می‌شود این ماده طبیعی ارزشمند همیشه در خانه در دسترس باشد و نقش مهمی در سلامت و رفاه خانواده ایفا کند.رعایت نکات ارائه شده باعث می‌شود خرید عسل نه تنها ساده و مطمئن باشد، بلکه لذت مصرف آن نیز دوچندان شود. با انتخاب عسل اصل و با کیفیت، شما یک ماده طبیعی و ارزشمند را به سفره و سبک زندگی خود اضافه می‌کنید که سلامت و انرژی را به خانواده هدیه می‌دهد.

تقویت دژ دفاعی جنگل هیرکانی با ۶ دستگاه اطفای حریق پیشرفته

در راستای ارتقای ایمنی و افزایش توان عملیاتی یگان‌های حفاظت، دژ دفاعی جنگل‌های هیرکانی در استان گلستان با اضافه شدن ٦ دستگاه اطفای حریق پیشرفته از نوع «روت‌فایر» تقویت شد. به گزارش ایرنا، این تجهیزات تخصصی با هدف مقابله سریع‌تر و موثرتر با یکی از بزرگ‌ترین تهدیدهای اکوسیستم شمال کشور، یعنی آتش‌سوزی، به ناوگان اداره کل منابع طبیعی و آبخیزداری گلستان ملحق شدند. رییس اداره حفاظت و حمایت اداره کل منابع طبیعی و آبخیزداری گلستان، گفت: این ٦ دستگاه با همکاری مدیرکل دفتر حفاظت و حمایت سازمان منابع طبیعی کشور تامین شده و از استان گیلان به گلستان منتقل شده‌اند. صفر سوادکوهی با اشاره به ارزش مالی این تجهیزات افزود: برای هر یک از این دستگاه‌ها حدود ۱۰ میلیارد ریال هزینه شده است. به گفته وی روت‌فایرها از جمله تجهیزات نوین اطفای حریق هستند که نقش موثری در افزایش سرعت عمل و ایمنی جنگلبانان دارند. سوادکوهی ویژگی‌های فنی منحصربه‌فرد این دستگاه‌ها را تشریح کرد و گفت: پمپ این سیستم‌ها به گونه‌ای طراحی شده که با وجود مصرف حجم بسیار کم آب، قدرت و کاربری بالایی دارد. وی ادامه داد: سیستم اطفای حریق تحت فشار روت‌فایر علاوه بر مصرف بهینه آب و قدرت پرتاب بالا، قابلیت نصب بر روی خودروهای وانت را دارد که این ویژگی دسترسی سریع به مناطق سخت‌گذر و کوهستانی جنگل‌های هیرکانی را فراهم می‌کند. این مقام مسئول با تاکید بر تجربه موفق استفاده از این تجهیزات در سایر استان‌ها، اظهار کرد: کارآمدی این سیستم‌ها در عملیات‌های گذشته اثبات شده و اکنون با تجهیز یگان حفاظت گلستان، توان مقابله با حوادث آتش‌سوزی در عرصه‌های جنگلی و مرتعی استان به‌طور چشمگیری افزایش خواهد یافت. اداره کل منابع طبیعی گلستان برای حفاظت از این عرصه‌ها و همچنین ۸٦۲ هزار هکتار مرتع در نوار شمالی، از ٤٤٥ نیروی شرکتی و ۱۲۰ نیروی رسمی در ۳۳ پاسگاه جنگلبانی بهره می‌برد